

Andante

cestovní kancelář

2017



Chorvatsko, Bosna a Hercegovina, Itálie, Slovensko, Maďarsko



**MŮŽETE SI U NÁS
TAKÉ OBJEDNAT:**

EXOTIKU - Mexiko, Thajsko, Sri Lanku,
Kubu, Spojené Arabské Emiraty, atd.,

POZNÁVACÍ ZÁJEZDY letecky i autobusem,
EUROVÍKENDY, zájezdy do ŘECKA,
BULHARSKA, ŠPANĚLSKA, AUTOBUSOVOU DOPRAVU

DO CHORVATSKA - samostatné jízdenky.

VYŽÁDEJTE SI NABÍDKU V NAŠÍ CK!



V nabídce CK jsou rovněž **LETECKÉ ZÁJEZDY**
do **CELÉHO SVĚTA** od renomovaných
cestovních kanceláří

vyžádejte si konkrétní nabídky do své vyvolené destinace!



BOSNA A HERCEGOVINA - NEUM

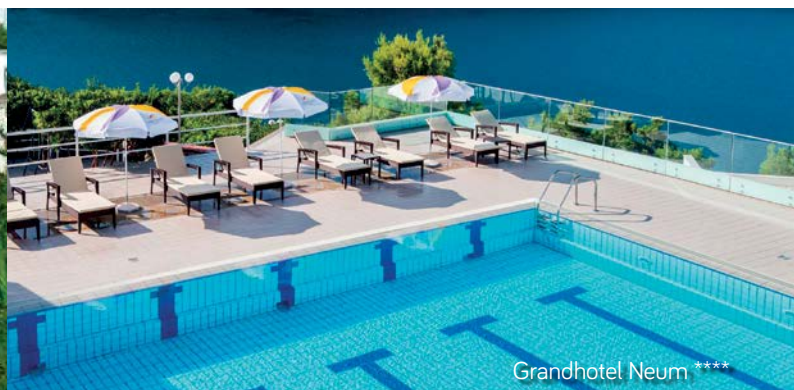

Městečko leží 65 km před Dubrovnikem, v Klekšém zálivu, blízko poloostrova Pelješac a jeho poloha je jako stvořená pro výlety do Dubrovníka, Mostaru, do poutního místa Medugorje a k vodopádem Kravica, na ostrov Korčula, do Stonu či na krásnou pláž v Prapatnu. Krátké přímořské pobřeží BiH protíná pobřeží chorvatské, výhodou jsou nízké ceny v obchodech (potravin, alkoholu, cigaret, oblečení, sportovní obuvi, atd...).

GRANDHOTEL NEUM****

KLIMATIZACE, INTERNET, BAZÉN

Poloha: cca 150m od pláží, v kopci, na pláž vedou hotelové výtahy, možno rovněž pěšky od bazénu ze 3. patra pěšky po schodech a hotelovým parkem. Nově rekonstruovaný luxusní hotel ****.

Vybavení: restaurace, bar, plážová restaurace, bazén s mořskou vodou, WELLNESS SPA, masážní salón, vlastní parkoviště, podzemní garáž, internet. V projektu je rovněž vybudování diskotéky.

Pokoje: dvoulůžkové s možností jedné nebo dvou přistýlek, balkon, sociální zařízení, SAT TV, fén, minibar, klimatizace.

Stravování: švédské stoly, polopenze, možnost plné penze, možnost doplatku na **ALL INCLUSIVE**.

Pláž: vlastní hotelová pláž, část oblázková, část betonová, s restaurací, lehátka a slunečníky za poplatek, možnost vodních sportů.

		1.7.-26.8.	3.6.-1.7. 26.8.-30.9.	29.4.-3.6. 30.9.-28.10.	1.1.-29.4. 28.10.-31.12.
1/2 BK	polopenze	12 600	10 800	9 600	8 200
1/2 park, bez BK	polopenze	10 800	9 800	8 400	7 200
1/2 BKM	ALL INCLUSIVE	16 600	14 700	13 500	12 200
1/2 bez BK	ALL INCLUSIVE	14 700	13 500	12 200	10 990

Cena zahrnuje: 7 x polopenzi (švédské stoly) nebo ALL INCLUSIVE, 7 x ubytování, KLIMATIZACI, WIFI internet, využití bazénu, sauny. Příplatek za jednolůžkový pokoj 40%. Oběd: 350,- Kč. Místní pobytová taxa 350,- Kč/od 12 let. Garáž: 5,- EUR/den.

Dítě do 6,99 let bez lůžka gratis, do 6,99 let na lůžku: 50%, 7 - 12 let na lůžku: sleva 30%, od 12 let na přistýlce: -20%.

Autobusová doprava: 2 490,- Kč, při přihlášení do 31.1.2017: 2 290,- Kč.

NÁSTUP V LIBOVOLNÝ DEN, libovolný počet dní. Při ubytování na 1 noc: + 10%.

ČASOVÁ SLEVA Andante: 15% do 31.12.2016, 10% do 31.1.2017, 5% do 15.3.2017 z dosp. osoby při plné úhradě. Zvířata nejsou povolena. Check in: 14.00, check out: 11.00

Cena ALL INCLUSIVE zahrnuje: snídaní švédský stůl 7.00 - 10.00, oběd švédský stůl 12.00-14.00, neomezená konzumace nápojů /štáva, voda, minerální voda, pivo, víno/, večeri švédský stůl 19.00-21.00 s nápoji, lobby bar 10.00-23.00 - domácí alkoholické a bezalkoholické nápoje, zmrzlina 12.00 - 14.00, odpolení svačina 16.00-17.00 - káva, čaj, sušenky, zákusky, sezónní ovoce. Večerní animace pro děti i dospělé, živá hudba v červenci a v srpnu, animační program pro děti na dětském hřišti, parkování zdarma před hotelem, internet v celém hotelu, vstup do bazénu a do fitness, sauna, lehátka a slunečníky u bazénu.

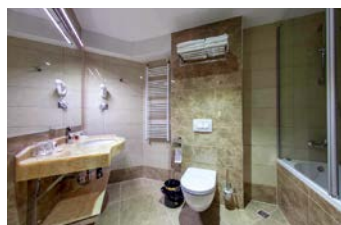

HOTEL ANDANTE - AGAVA***

Poloha: cca 200m od pláží /přímou čarou 100 m/, od pláže v kopci, centrum cca 400m, blízko hotelu Neum.

Vybavení: recepce, restaurace, parkování blízko domu, internet.

Pokoje: dvoulůžkové, s možností až tří přistýlek, balkon ve většině pokojů s pohledem na moře, s venkovními sedacími soupravami, SAT TV, klimatizace, sociální zařízení, fén, v některých pokojích malý kuchyňský kout s vařičem a chladničkou.

Stravování: polopenze - švédské stoly ve vlastní restauraci v 5. patře.

Pláž: pláž hotelu Neum - oblázková i betonová - a okolo pláže betonové podél pobřeží. Plážové bary a restaurace. Na pláži půjčování lehátek a slunečníků za poplatek.

1.7.-26.8.	17.6.-1.7. 26.8.-9.9.	27.5.-17.6. 9.9.-30.9.	1.1.-27.5. 30.9.-31.12.
1 360	1 230	1 090	950

Cena za osobu zahrnuje 1x ubytování, 1x polopenzi švédské stoly, KLIMATIZACI, INTERNET, CHLADNIČKU, parkování, spotřebu energií. Pes na vyžádání.

Minimum nocí: 2, jednolůžkový pokoj: + 50%. Místní pobytová taxa 50,- Kč/od 12 let.

Dítě do 6,99 let bez lůžka: ZDARMA, na přistýlce nebo na lůžku: 50%, dítě 7 -11,99 let: -30%, 3. osoba od 12 let: -20%. Doplatek na oběd: 240,- Kč.

Autobusová doprava: 2490,- Kč, při přihlášení do 28.2.2017: 2 190,- Kč.

Check in: 14.00, check out: 10.00. **Výhodná skupinová cena od 20 osob - na vyžádání v CK!**



HOTEL JADRAN ***

BAZÉN, NÁSTUP DENNĚ

Poloha a pláž: NOVÝ LUXUSNÍ HOTEL se střešním bazénem a s krytým bazénem v jednom podlaží hotelu se nachází ve střední části Neumu, s překrásným výhledem na neumský záliv, na kopci, u magistrály. Pobyty na **LIBOVOLNÝ POČET DNÍ, S LIBOVOLNÝM NÁSTUPNÍM DNEM**. Pláž částečně oblázková, částečně betonová, dostupná po schodech od hotelu, hotel organizuje také tranzit od hotelu na pláž. Vzdálenost na nejbližší pláž cca 400 m po schodech. Tranzitem je možno zvolit libovolný čas i pláž - u hotelu Neum, Sunce, Zenit, u privátních apartmánů i v klidnějších částech Neumu /např. u apartmánů Mate I, kde je i restaurace a malý obchod/.

Vybavení: dvě restaurace, obchod s potravinami a spotřebním zbožím, fitness, venkovní bazén na střeše hotelu, s terasou, vnitřní bazén a wellness ve vyšším patře hotelu, parkoviště u hotelu.

Pokoje: dvoulůžkové s možností přistýlky, SAT TV, soc. zařízení, balkon.

Stravování: polopenze, švédské stoly, vynikající strava.

	1.1.-15.6.	16.6.-25.8.	26.8.-1.12.
os./HB	1 060	1 360	1 070
od 26 osob	960	1 190	970

Cena zahrnuje: 1x ubytování, 1x polopenze, klimatizaci, WI-FI.

Dítě do 3 let bez lůžka ZDARMA, dítě 3 - 11,99 let sleva 40% na lůžku i na přistýlce.

Dětská postýlka 5,- EUR/den, platba na místě. Pobytová taxa 50,- Kč/od 12 let/den.

Při ubytování na jednu noc bez příplatku!!!

Autobusová doprava v pátek: 2 490,- Kč, při přihlášení do 28.2.2016: 2 190,- Kč

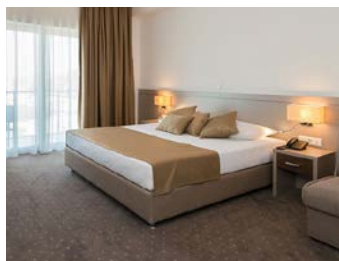

10% SLEVA
DÍTĚ do 3 let ZDARMA



HOTEL ZENIT ***

ŠVÉDSKÉ STOLY, DÍTĚ DO 12 LET ZDARMA

Poloha a pláž: oblíbený a cenově výhodný hotel má polohu přímo u moře a pláže, ve střední části Neumu. Pobyty na **LIBOVOLNÝ POČET DNÍ, S LIBOVOLNÝM NÁSTUPNÍM DNEM**. Pláž částečně oblázková, částečně betonová, dostupná po schodech přímo z hotelu.

Upozornění: hotel je terasovitě rozložen v kopci, recepce se nachází v nejvyšším patře a výtah spojuje recepci, restauraci a káfé bar, pouze dvě patra. Je nutno počítat s neustálou chůzí po schodech - na pláž a k pokojům. Na pláž mimo schody lze dojít i delší cestou okolo areálu z poschodí s káfé barem.

Vybavení: restaurace, fotbalové hřiště, víceúčelové hřiště.

Pokoje: dvoulůžkové s možností přistýlky, SAT TV, soc. zařízení, část pokojů s balkónem, většina bez balkónu. Chladnička na vyžádání za poplatek.

Stravování: polopenze, švédské stoly.

	1.4.-12.5. 23.9.-10.11.	13.5.-9.6. 9.9.-22.9.	10.6.-7.7. 26.8.-8.9.	8.7.-25.8.
1/2 bez BK	6 100	6 800	7 800	8 200
1/2 BK	6 800	7 800	8 900	9 400
Doplatek na 1/1	2 300	2 700	3 200	3 400

Cena zahrnuje: 7x ubytování, 7x polopenze - švédské stoly.

Nové **VENTILÁTOR A FÉN NA POKOJÍCH**. Místní pobytová taxa 350,- Kč od 12 let.

Oběd: 250,- Kč/den.

Parkování zdarma, garáž 4,- EUR/den na místě.

Děti do 3 let bez lůžka ZDARMA, 3 - 12 let na lůžku -15%, 3 - 12 let na přistýlce: ZDARMA druhé dítě do 12 let bez lůžka: -50%. Os. od 12 let na přistýlce: -10%

Autobusová doprava: 2 490,- Kč, při přihlášení do 15.1.2017: 2 190,- Kč.

ČASOVÁ SLEVA: při celé úhradě do 30.11.2016: -10%, do 31.1.2017: -7%, při 50% úhradě do 30.4.2017: 5% z ceny dospělé osoby.



10% SLEVA
DÍTĚ do 12 let ZDARMA

APARTMÁNY *** NO NAME A APARTMÁNY MATE I A MATE II

Poloha: cca 30 - 250 m od moře, po celém středisku, od centra 400 m až 4 km, apartmány Mate II jsou přímo u moře, cca 1 km do centra, Mate I cca 10 m od moře a 4 km od centra. Mimo apartmány Mate I a Mate II jsou všechny privátní apartmány v kopci a je nutné chodit po schodech na pláž.

Vybavení: studia s kuchyňským koutem, chladnička, vařič, balkon nebo terasa, sociální zařízení, klimatizace. Manželská postel, jako přistýlka rozkládací gauč nebo rozkládací křesla. Možnost dvou přistýlek. Některé apartmány typu BILO, obývací kuchyně a jedna ložnice, přistýlka v kuchyni nebo v ložnici. Ve většině studií k dispozici SAT TV. Stravování: vlastní, v některých studiích možnost polopenze.

Pláž: podle polohy apartmánu - v blízkosti hotelu Neum možno chodit na hotelovou pláž, v blízkosti hotelu Zenit rovněž možno na hotelovou pláž, v ostatních částech většinou betonová mola a v některých částech navezené oblázky.

PRIVÁTNÍ APARTMÁNY NO NAME

	do 13.5. od 23.9.	13.5.-9.6. 9.9.-22.9.	10.6.-7.7. 26.8.-8.9.	8.7.-25.8.
A2	10 790	12 600	12 800	12 990
A2+1	11 790	13 290	13 800	13 990
A2+2	13 590	13 790	14 990	16 990
A3	11 990	13 990	15 100	16 600
A3+1	12 600	14 400	17 100	18 900
A3+2	13 900	15 900	18 900	20 700
A4 bilo	14 400	17 600	20 700	22 400
A4+1	15 700	19 200	22 500	24 500
A4+2	16 700	20 500	24 000	26 300

Cena zahrnuje: pronájem apartmánu na 7 nocí, pobytovou taxu, ložní prádlo, KLIMATIZACI. Přistýlka: rozkládací gauč pro 1 - 2 osoby nebo rozkládací křeslo.

A2 a A3 jsou apartmány STUDIA, A4 jsou apartmány bilo s jednou ložnicí.

Ve většině studií a apartmánů možnost internetu, zdarma. Autobusová doprava: 2 490,- Kč. **ČASOVÁ SLEVA ANDANTE.** Polopenze: 480,- Kč, do 7 let: 380,- Kč/den



APARTMÁNY MATE 1 NEUM*** přímo u pláže!

	do 13.5. od 23.9.	13.5.-9.6. 9.9.-22.9.	10.6.-7.7. 26.8.-8.9.	8.7.-25.8.
A2	6 990	6 990	9 990	10 190
A2+1	7 500	7 390	10 990	11 390
A2+2	8 490	8 490	11 390	12 390
A2+2 bilo	9 990	10 990	12 990	13 590

A2, A2+1, A2+2 jsou studia, bilo jsou 2 místnosti - ložnice a kuchyně.

Cena zahrnuje: pronájem apartmánu na 7 nocí, pobytovou taxu, ložní prádlo, KLIMATIZACI. **ČASOVÁ SLEVA ANDANTE.** Ubytování ve 2 budovách, na kraji Neumu, cca 3 km od centra.



STUDIA MATE 2 NEUM*** přímo u pláže!

	do 13.5. od 23.9.	13.5.-9.6. 9.9.-22.9.	10.6.-7.7. 26.8.-8.9.	8.7.-25.8.
A2	11 500	12 600	12 800	12 990
A2+1	12 500	13 290	13 800	13 990

Cena zahrnuje: pronájem apartmánu na 7 nocí, pobytovou taxu, ložní prádlo, KLIMATIZACI.

ČASOVÁ SLEVA ANDANTE. Autobusová doprava: 2 490,- Kč.

Polopenze: 480,- Kč, do 7 let: 380,- Kč/den

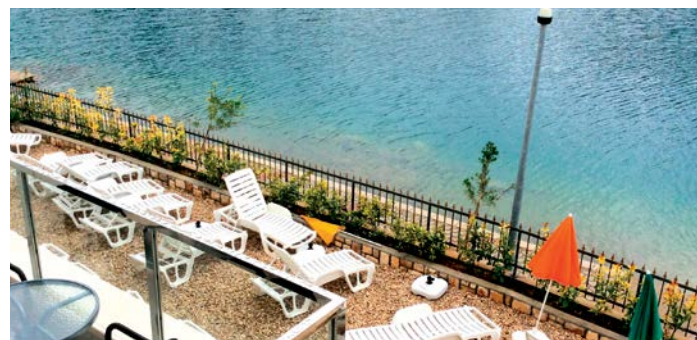

AKCE FORTUNA NEUM - polopenze, švéd. stoly, bus - VÝHODNÁ CENA

9.6.-18.6.	8 390	28.7.-6.8.	9 490
16.6.-25.6.	8 490	4.8.-13.8.	9 690
23.6.-2.7.	8 690	11.8.-20.8.	9 690
30.6.-9.7.	8 990	18.8.-27.8.	9 490
7.7.-16.7.	8 990	25.8.-3.9.	8 990
14.7.-23.7.	9 390	1.9.-10.9.	8 990
21.7.-30.7.	9 490	8.9.-17.9.	8 990

Cena zahrnuje: 7x ubytování, 7x polopenze, autobusovou dopravu, pobytovou taxu.

Doplatek na 1/1: 3 200,- Kč.

Sleva na dítě do 12 let: 1 200,- Kč na lůžku, 7 - 12 let: - 3 500,- Kč na přistýlce. Dítě do 7 let na přistýlce: platí 3 990,- Kč.

ČASOVÁ SLEVA - 10% při plné úhradě zájezdu do 30.11.2016, 5% při 50% úhradě do 28.2.2017 z ceny dospělé osoby.

Ubytování NO NAME: Grandhotel Neum, hotel Zenit, hotel AndAnte, privátní apartmány a pokoje, hotel Jadran, ostatní penziony v Neumu. Zvířata nejsou povolena.



CHORVATSKO - PAG



Městečko se nachází na stejnojmenném ostrově PAG, který je s pevninou spojen mostem. Vyhledávané turistické středisko je známé také ručním krajkářstvím a vynikajícím sýrem zvaným "paški sir". Město leží v kaskádovitém zálivu s oblázkovými i písčnými plážemi, obklopenými borovými háji. Kamenné historické jádro města s mnoha hospůdkami zve k večerním procházkám.

PRIVÁTNÍ APARTMÁNY PAG

Poloha a pláž: po celém středisku, 50 - 400 m od moře, pláže jsou písčité, oblázkové, přírodní, místy malá betonová mola, pozvolný vstup do moře, vhodné pro děti i neplavce. Nejnavštěvovanější je oblázkovo písčité městská pláž - různé atrakce pro děti, hřiště, prolezačky pro malé děti, pískoviště, možnost vodních sportů, půjčování lehátek.

Vybavení: apartmány pro 2 - 8 osob. Klimatizace za doplatek. Vybavený kuchyňský kout, sociální zařízení, balkon, terasa nebo venkovní posezení. Apartmány no name, konkrétní apartmány na vyžádání a za příplatek. Parkování přímo u domu nebo v blízkosti.

Stravování: vlastní.

	1.5.-26.5. 9.9.-30.9.	27.5.-10.6. 2.9.-9.9.	10.6.-24.6. 26.8.-2.9.	24.6.-1.7.	1.7.-15.7. 19.8.-26.8.	15.7.-29.7.	29.7.-19.8.
A2, S2	4 400	4 900	5 400	6 900	8 400	10 200	12 200
A2+1	5 100	5 900	6 600	8 700	10 400	11 900	14 200
A4	6 100	6 900	8 300	10 700	12 700	15 000	16 590
A4+1	6 900	7 700	9 500	12 200	14 700	17 000	20 000
A6	8 700	9 700	11 200	14 200	17 000	19 200	23 000
A6+1	9 400	10 400	12 400	15 500	18 700	21 000	25 000
A6+2	10 700	11 900	13 700	17 000	20 500	22 500	27 600

S - studio, A2, A2+1 - jedna ložnice, A4, A5 dvě ložnice, A6 tři ložnice.

Cena zahrnuje: pronájem apartmánu na 7 nocí, pobytovou taxu, ložní prádlo.

Dítě do 4 let bez lůžka: 1 000,- Kč. Klimatizace: 7,- EUR/den, platba na místě, nutno objednat.

Přihlašovací poplatek 2,- EUR/osoba/pobyt, platba na místě.

Konkrétní apartmán: popis, obrázky a samostatnou cenu si vyžádejte v CK.

ČASOVÁ SLEVA: PŘI PLNÉ PLATBĚ do 31.3.2017 -10% na termíny 1.5.-28.7. a 19.8.-

30.9.2017, na termíny 29.7.-18.8. sleva 5%.

Příjezd: od 14.00 hod., odjezd: do 10.00 hod. Pobyty sobota - sobota.

Zvíře na vyžádání, 6,- EUR/den platba na místě.



OSTROV PAG - NOVALJA, STARÁ NOVALJA, GAJAC, MANDRE, LUN, METAJNA, POTOČNICA, VLAŠIČI

PRIVÁTNÍ APARTMÁNY

Bližší informace a ceny v CK.

Poloha a pláž: po celém středisku Novalja 150 - 500 m od pláže, 100 - 500 m ve Staré Novalje, v ostatních malých letoviscích na Pagu 10 - 400 m, pláže oblázkové, písčité, ale i přírodní, s pozvolným vstupem do moře, u privátních domů místy malá betonová mola.

Velice výhodné ceny zejména v malých letoviscích, zde je možno objednat apartmány přímo u moře nebo navštěvovat malé romantické pláže v okolí.

Vybavení: apartmány pro 2 - 6 osob, studia pro 2 osoby, A2, A3 jsou s jednou ložnicí, A4 a A5 mají 2 ložnice a možnost přistýlky. Klimatizace za doplatek. Vybavený kuchyňský kout, sociální zařízení, balkon, terasa nebo venkovní posezení. Apartmány no name, konkrétní apartmány na vyžádání a za příplatek. Parkování přímo u domu nebo v blízkosti.

Stravování: vlastní.



CHORVATSKO - OSTROV VIR



příklady ubytování



PRIVÁTNÍ APARTMÁNY

Bližší informace a ceny v CK.

CHORVATSKO - ZADAR



HOTEL DONAT***

Poloha a pláž: 3,5 km od centra Zadaru, v části Borik, v piniovém háji, u moře. Pláže oblázkové, betonové, písčito - oblázková, lehátka a slunečníky za poplatek, sprchy, plážový bar.

Vybavení: restaurace, bar, terasa, výtah, parkoviště, venkovní bazén se sladkou vodou. Animační program pro děti i dospělé v červenci a v srpnu. Půjčovna jízdních kol, víceúčelové hřiště, tenisové kurty, vodní sporty.

Pokoje: dvoulůžkové pokoje s možností jedné přistýlky, bez balkónu, několik pokojů s balkónem a nedají se objednat předem, rodinné pokoje - dvoulůžkový pokoj a v druhé místnosti přistýlka pro 2 děti, rodinné pokoje mají malou chladničku a balkón. Klimatizace, SAT TV.

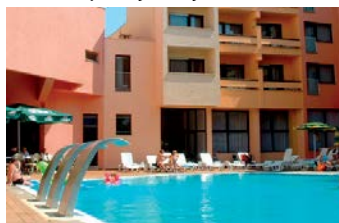

Cena za osobu	22.4.-2.6. 16.9.-22.10.	3.6.-14.6. 9.9.-15.9.	15.6.-30.6. 26.8.-8.9.	1.7.-25.9.
Pokoj 1/1 economy	8 300	11 300	14 300	15 700
P. 1/2, 1/2+1	14 100	20 300	26 100	28 900
Family 1/4	16 400	22 200	27 700	31 400
0-6,99 let, přistýlka	ZDARMA	ZDARMA	ZDARMA	ZDARMA
7 - 11,99 přistýlka	3 500	4 900	6 300	7 200
12 - 17,99 přistýlka	4 900	6 990	8 990	9 990
od 18 let, přistýlka	5 390	7 890	9 990	11 390

Cena zahrnuje: 7x stravování ALL INCLUSIVE, KLIMATIZACI, PARKOVÁNÍ.

Místní pobytová taxa: 350,- Kč/od 12 let/týden. Autobusová doprava: 2 490,- Kč.

ALL INCLUSIVE zahrnuje: snídaní, oběd, večeři - švédské stoly, nápoje (točené víno, točené pivo, voda, nealkoholické točené nápoje), 10.00-22.00 točené nápoje v barech, káva, čaj, pivo, voda, nealko. **Animační program pro děti** 3 - 11,99 let mimo sobotu v termínu 10.6.-9.9.2017.

ČASOVÁ SLEVA: 10% při 50% úhradě do 31.3.2017 platí na termíny do 16.6. a od 9.9.2017 při minimálním pobytu 3 noci. Většina pokojů s balkónem, ale nelze garantovat.

CHORVATSKO - ZATON



Oblíbené letovisko v Severní Dalmácii, cca 17 km od Zadaru. Oblázková pláž dlouhá 1,5 km, borové háje, pozvolný přístup do moře, sportovní aktivity a spousta zábavy, to jsou faktory, které lákají spoustu turistů.

HOLIDAY RESORT **** a ***

Poloha a pláž: v borovém lese, blízko střediska Zaton, v blízkosti pozvolných oblázkových pláží. Komfortní areál, ideální pro rodinnou dovolenou.

Vybavení: studia a apartmány *** a ****, zděné domky.

Apartmány a studia**:** SAT TV, sejf, kávovar, fén, terasa. Parkování auta v ceně.

Apartmány **:** - vybaveny jako tříhvězdičkové, navíc mají KLIMATIZACI, internetové připojení, mikrovlnnou troubu. V arálu: recepce, 2 venkovní bazény se SLADKOU VODOU, samoobslužná restaurace, restaurace a la carte, pivnice, cukrárna, pizzerie, prodejny, trafiky, butiky, zdravotnické zařízení, terasa s hudbou, diskotéka, parkoviště. Nástupní den: denně.

Sporty: 12 tenisových kurtů, škola tenisu, škola potápění, škola jezdectví, cyklistické stezky - 9 tras, stoní tenis, minigolf, bowling, šípky, košíková, vodní sporty, plážový voljebal, tobogán, škola surfování, pronájem motorových člunů, atd.

Ubytování: Studio 2 *:** 20 m², 2 lůžka, kuch. kout, terasa, koupelna.

Studio 3*:** 20 m², jako studio 2, navíc jedno lůžko.

A4*:** 29 m², ložnice se 2 lůžky, rozkládací gauč v obývací kuchyni, koupelna, terasa.

A5*:** 35 m², dvě ložnice a obývací kuch. s přistýlkou, koupelna, terasa.

Studio 2**:** 25 m², obývací kuchyně se 2 lůžky, koupelna, terasa, klimatizace.

A 4 *:** 36 m², jedna ložnice a obývací kuchyně s rozkládací pohovkou, koupelna, terasa, klimatizace.

A5 **:** 48 m², 2 ložnice a obývací kuch., koupelna, terasa, klimatizace.

A5-6**:** 58 m², 2 ložnice a 2 přistýlky v kuch., koupelna, terasa, klima.

Stravování: vlastní, možnost polopenze.



	6.5.-27.5. 9.9.-22.9.	27.5.-3.6.	3.6.-17.6. 2.9.-9.9.	17.6.-1.7. 26.8.-2.9.	1.7.-15.7. 19.6.-26.8.	15.7.-19.8.
S2****	1 260	1 600	2 030	2 750	3 590	4 290
A4 bilo****	1 950	2 390	3 100	4 300	5 550	6 390
A5 trilo****	2 170	2 650	3 990	5 190	6 660	7 600
A6 trilo****	2 340	2 950	4 340	5 650	7 290	8 500
S2***	1 060	1 240	1 630	2 160	2 950	3 550
S3***	1 200	1 500	1 990	2 800	3 630	4 170
A4 bilo***	1 360	1 600	2 300	3 160	3 900	4 550
A5 trilo***	1 770	2 100	3 090	3 930	5 230	6 050
min. nocí	3	3	5	5	5	5
HB	550	550	660	660	660	660
HB 3-11,99	ZDARMA	ZDARMA	330	330	330	330

HB = polopenze, švédské stoly, nápoj k večeři. Dítě do 2,99 let má polopenze ZDARMA.

Cena zahrnuje: pronájem apartmánu na 1 noc, ložní prádlo, pobytovou taxu.

V apartmánech ** navíc KLIMATIZACI a internet.**

Přistýlka pro 3. osobu v S**** 3.6.-8.9.: 400,- Kč/den, v ostatních termínech zdarma.

Parkování zdarma. **Autobusová doprava: 2 490,- Kč**

SPECIÁLNÍ NABÍDKA: 7=6 NA TERMÍNY 3.6.-10.6., 17.6.-24.6., 2.9.-9.9.2017

Pes 360,- Kč/den, do 3.6. a od 9.9. zdarma. Dětská postýlka: 180,- Kč.

Check in: 15.00, check out: 9.00 hod. Nástupní den: DENNĚ, minimum 5 nocí.

Závěrečný úklid vlastní nebo za 40,- EUR. ANIMAČNÍ PROGRAM V ČERVCENI A V SRPNU.



CHORVATSKO - SVETI FILIP I JAKOV



APARTMÁNY CROATIA

Poloha a pláž: Turistický komplex Croatia se nachází cca 20 km od Zadaru, 3 km od Biogradu na moru, přímo u moře /50 - 100 m/, uprostřed zeleně, cca 500 m od centra střediska. Apartmány jsou v několika budovách. Uprostřed areálu se nachází hotel Alba, při ubytování v apartmánech je možné zde čerpat polopenzi. Pláže oblázkové, kamenité. Lehátka a slunečníky za poplatek.

Vybavení areálu: klimatizovaná restaurace, bary, terasa, samoobsluha, ambulance, tenisové kurty, víceúčelové hřiště, půjčovna jízdních kol, škola potápění, vodní sporty.

Vybavení apartmánů: terasa nebo balkón, vybavený kuchyňský kout, sociální zařízení, SAT TV, WI-FI. Animační programy v červenci a srpnu. Domácí zvířata povolena na vyžádání a za poplatek.

Apartmány: B3: ložnice, obývací kuchyně s rozkládací přistýlkou pro 3. osobu, předsiň, koupelna, terasa. Přízemí nebo 1. patro. C4: ložnice, obývací pokoj s rozkládací přistýlkou pro 2 osoby a kuchyňský kout, předsiň, koupelna, balkón, přízemí, první patro nebo druhé patro. D5: Dvě dvoulůžkové ložnice, obývací pokoj s rozkládací přistýlkou pro jednu osobu a kuchyňský kout, balkón, koupelna. E6: Jednopodlažní apartmány - dvě ložnice, obývací pokoj se 2 lůžky, kuchyňský kout, koupelna, balkón. Dvoupodlažní apartmány: obývací kuchyně s rozkládací přistýlkou pro 2 osoby, balkón, v patře 2 dvoulůžkové ložnice, koupelna, WC, střešní terasa.

Stravování: vlastní, možnost polopenze v hotelu Alba - švédský stůl.

	13.5.-10.6. 9.9.-30.9.	10.6.-24.6. 2.9.-9.9.	24.6.-1.7.	1.7.-22.7. 19.8.-26.8.	22.7.-19.8.	26.8.-2.9.
sleva započtena:	7=5	7=6				7=6
1/2+1 typ B	3 900	6 650	10 790	15 290	17 560	9 190
1/2+2 typ C	4 300	7 090	11 790	15 790	18 590	9 990
1/4+1 typ D	5 500	8 990	14 550	19 330	21 790	12 390
1/6 typ E	6 100	9 430	15 790	20 590	23 090	13 490

Cena zahrnuje: pronájem apartmánu na 7 nocí, závěrečný úklid, KLIMATIZACI, WI-FI.

Místní pobytová taxa: 350,- Kč/od 12 let/týden.

Pes: 8,- EUR/den, na místě. **ANIMAČNÍ PROGRAM: 4.6. -31.8.2017.**

Snídaně: 1 500,- Kč, 3 - 7 let: 750,- Kč, večeře: 2 500,- Kč, 3-7 let: 1 250,- Kč.

Dítě do 3 let má polopenzi ZDARMA.

Autobusová doprava: 2 490,- Kč.

ČASOVÁ SLEVA: 10% z ceny ubytování při plné úhradě do 31.3.2017.



CHORVATSKO - PAKOŠTANE



PRIVÁTNÍ APARTMÁNY

Poloha a pláž: Apartmány MAKSAN 70 m od pláže, další apartmány no name 100 - 400 m od pláže. Pláže oblázkové a písčité, někde malá betonová mola, u oblázkových pláží pozvolný vstup do moře. Malé romantické pláže v okolí, podél pobřeží.

Vybavení: kuchyňský kout s chladničkou a vařičem, sociální zařízení, balkón nebo terasa. Možnost parkování v blízkosti domu.

APARTMÁNY MAKSAN I: dva apartmány 1/3+1: třílůžková ložnice, přistýlka v obývací kuchyni, sociál. zařízení, balkón, klimatizace, WI-FI.

APARTMÁNY MAKSAN II: 4 apartmány trilo 4 - dvě ložnice a možnost jedné přistýlky v obývací kuchyni, balkón.

Stravování: vlastní



	3.6.-1.7. 2.9.-23.9.	1.7.-15.7. 12.8.-2.9.	15.7.-12.8.
A2	7 990	9 990	10 190
A3	9 600	11 690	11 890
A3+1	11 290	13 390	13 990
A4	12 390	16 790	16 990

Cena zahrnuje pronájem apartmánu na 7 nocí, ložní prádlo, klimatizaci v červenci a v srpnu.

Přistýlka na vyžádání: 1 990,- Kč. Jedno dítě do 2,99 let bez lůžka: ZDARMA.

Klimatizace v červnu a v září: 5,- EUR/den, platba na místě. **Autobusová doprava: 2 490,- Kč.**

CHORVATSKO - BIOGRAD NA MORU



Překrásné letovisko, jehož historie sahá do 11. století, vzdálené 30 km jižně od Zadaru, disponuje krásnými a kvalitními ubytovacími kapacitami hotelového a apartmánového typu. Světovou raritou je jachetní přístav s instalovanými devíti podmořskými světly. Na promenádě naleznete mnoho restaurací, vináren a kaváren, které Vás jistě zlákají k posezení s výhledem na moře.

HOTEL ADRIA ***

ALL IN

ALL INCLUSIVE, DÍTĚ ZDARMA

Poloha a pláž: cca 300 m od písčité pláže Soline, 350 m od oblázkové pláže s toboganem, 800 m od centra.

Vybavení: sladkovodní bazén, restaurace, tenisové kurty, víceúčelové hřiště, dvě parkoviště, jedno hlídané. ANIMACNÍ PROGRAM v červenci a v srpnu, pro děti i dospělé, mimo sobotu.

Pokoje: dvoulůžkové s možností až dvou přistýlek, balkónem, sociální zařízení, SAT TV, klimatizace. Pokoje SUPERIOR mají v ceně sejf, fén, minibar, možnost jen jedné přistýlky.

Stravování: ALL INCLUSIVE - v restauraci a u bazénu.

	10.6.-16.6. 9.9.-15.9.	17.6.-23.6. 26.8.-8.9.	24.6.-21.7. 19.8.-25.8.	22.7.-18.8.
1/2 BK Classic	1 890	2 160	2 390	2 550
1/2 BK, Superior	2 160	2 390	2 550	2 790
Minimum nocí	4	4	4	4
Nástupní den	DENNĚ	DENNĚ	DENNĚ	DENNĚ

Cena zahrnuje 1x ubytování, 1x stravování ALL INCLUSIVE, klimatizaci.

Classic - možnost až 2 přistýlek, 2. přistýlka vhodná pro dítě /do cca 160cm/ Superior - možnost 1 přistýlky, sejf, minibar, fén. Wifi za poplatek na recepci. Místní pobytová taxa: 50,- Kč/od 12 let/den. **Autobusová doprava: 2 490,- Kč.**

Do 6,99 let, přistýlka: ZDARMA. 7 - 11,99 let, přistýlka: 50%

12-17,99 let, přistýlka: -30%, od 18 let, přist.: -20%.

Parkování: 4,- EUR/den hlídané parkoviště, 2,- EUR/den nehlídané.

ČASOVÁ SLEVA: při plné platbě do 31.1.2017 -10%, do 28.2.2017: -5%.



VILA MARIJA

Poloha a pláž: v klidné vilové části, blízko Lidlu a nákupního centra Bure, v blízkosti je pekárna. Krásná pláž Bošana cca 400 m, oblázková, se stromy, s pozvolným vstupem do moře, vhodná pro děti i neplavce. Půjčovna lehátek a slunečníků, dětské hřiště s houpačkami, stánky s ovocem a s občerstvením, WC, převlékácká kabina.

Vybavení: v přízemí velký apartmán pro 6 - 9 osob, 4 ložnice, jedna se 2 lůžky, velká a dobře vybavená obývací kuchyně. 2 koupelny, 2 WC, terasa. V prvním patře dva apartmány pro 4 osoby, každý má 2 ložnice, 2 sociální zařízení, balkón, vybavenou kuchyni. Parkování u domu. Možnost grilování v zahradě. Možnost polopenze v blízkém penzionu.

	15.5.-10.6. 17.9.-27.9.	10.6.-17.6. 9.9.-17.9.	20.6.-1.7. 2.9.-9.9.	1.7.-2.9.
A4 trilo	7 900	10 300	12 600	15 700
A8 přízemí	13 100	15 400	17 800	21 600

Cena zahrnuje pronájem apartmánu na 7 nocí, ložní prádlo, spotřebu energií.

Přistýlka za 5. a 6. osobu v A4 a za 9. osobu v A8: 1 990,- Kč/týden.

Autobusová doprava v pátek: 2 490,- Kč. Pobytová taxa 1,- EUR/od 12 let/den - platba na místě. Parkování u domu, zdarma /1 auto na apartmán/.

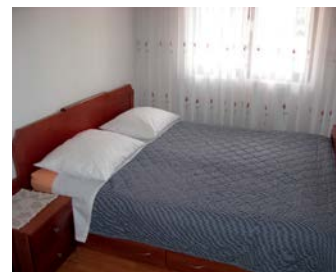

10% SLEVA

DÍTĚ do 7 let ZDARMA

ALL IN

CHORVATSKO - PIROVAC



Velice oblíbené a vyhledávané letovisko mezi Vodice a Biogradem na moru. V centru města restaurace, kavárny, tržnice, supermarket, pekárny, obchody se suvenýry.

HOTEL MIRAN***

DĚTI DO 12 LET ZDARMA! PŘÍMO NA PLÁŽI

Poloha a pláž: areál hotelu Miran se nachází cca 1 km od centra, v borovém háji, s vlastní oblázkovou pláží a menším venkovním bazénem. V areálu jsou k dispozici mimo hotel rovněž mobilní domky a apartmánové vilky. Pláž je oblázková a písčítá, s pozvolným vstupem do moře, vhodná pro malé děti. Půjčování lehátek a slunečníků za poplatek. Tenisové kurty, vodní sporty, dětské hřiště.

Vybavení hotelu Miran: restaurace, bar, malý venkovní bazén. Parkování za poplatek.

Pokoje: dvoulůžkové s možností jedné přistýlky, část pokojů s balkonem směrem na park, část pokojů s balkonem směrem na moře, část bez balkónu směrem na moře. Některé pokoje s klimatizací.

Stravování: polopenze - švédské stoly, v červenci a srpnu možnost plné penze.

	do 28.4. od 7.10.	29.4.-26.5. 23.9.-6.10.	27.5.-23.6. 26.9.-8.9.	24.6.-7.7. 26.8.-8.9.	8.7.-26.8.
Typ A: M, BK	6 700	7 400	9 100	10 990	12 200
Typ B: M,	6 200	7 200	8 400	10 100	11 500
Typ C: Park, Bk	6 300	7 200	8 400	10 100	11 500

M - směr moře, BK - balkon. **Cena zahrnuje: 7x polopenze - švédské stoly, ložní prádlo.**

Doplatek za 1/1: do 23.6. a od 9.9.: 40%, v ostatních termínech 60%.

Místní pobytová taxa. 350,- Kč/od 12 let/týden. **Check in: 14.00, check out: 10.00**

Autobusová doprava: 2 490,- Kč. Parkování: 6,- EUR/den. Chladnička na vyžádání: 1 300,- Kč.

Doplatek za obědy: 2 100,- Kč, doplatek na ALL INCLUSIVE LIGHT - plná penze s jedním nápojem po jídle: 2 890,- Kč.

Slevy na děti: do 11,99 let na přistýlce: ZDARMA, na lůžku v pokoji s 1 dosp. osobou: - 30%, 2. dítě do 6,99 let bez lůžka: ZDARMA, 7-11,99 let bez lůžka: 50%.

ČASOVÁ SLEVA při plné úhradě: do 31.12.2016: 30%, do 31.1.2017: 15%, do 31.3.2017: 10% nebo AKCE 7=6 na termíny 22.-29.4., 6.5.-13.5., 5.6.-12.6., 16.9.-23.9., 30.9.-7.10.

Wi-Fi v prostorách lobby baru, restaurace a plážového baru 15.6.-15.9.2017.



30%
SLEVA

DÍTĚ
do 12 let
ZDARMA



VILLE MIRAN***

AREÁL HOTELU PIROVAC

Poloha: v areálu hotelu Miran, 30 - 200 m od pláže.

VILLE: Typ 2 - ložnice a obývací kuchyně, balkon nebo lodžie, SAT TV, kuchyňský kout. VILLE TYP 3- stejné jako 2, ale v kuchyni je přistýlka pro 3. osobu. VILLE TYP 4A - 38m2, dvě dvoulůžkové ložnice a obývací kuchyně, pro 4 osoby. TYP 4B - stejné jako 4A, ale větší - 48m2, pro 4 osoby.

Stravování: vlastní, možnost snídaní nebo polopenze v hotelu Miran - švédské stoly.

	do 28.4. od 7.10.	29.4.-26.5. 23.9.-6.10.	27.5.-23.6. 26.9.-8.9.	24.6.-7.7. 26.8.-8.9.	8.7.-26.8.
Typ 2 (2 os.)	6 700	7 400	9 100	10 990	12 190
Typ 3 (3 os.)	6 700	7 400	9 100	10 990	12 190
Typ 4A (3 os.)	6 700	7 400	9 100	10 990	12 190
Typ 4B (4 os. nájem)	13 100	15 400	18 100	21 200	26 700

Cena za osobu s polopenzí/7 nocí. Pouze u TYPU 4B zahrnuje cena pronájem vilky na 7 nocí bez stravy. Místní pobytová taxa: 350,- Kč/od 12 let/týden.

Autobusová doprava: 2 490,- Kč. **Check in: 14.00, check out: 10.00**

TYP 2: ložnice a obývací kuchyně, BK nebo lodžie, SAT TV, kuchyňský kout.

TYP 3: stejný, v ložnici přistýlka

TYP 4A: 38 m2, dvě dvoulůžkové ložnice a obývací kuchyně s kuchyňským koutem

TYP 4B: stejný, 48 m2.

Wi-Fi v prostorách lobby baru, restaurace a plážového baru 15.6.-15.9.2017.



MOBILNÍ DOMKY PIROVAC

KEMP HOTELU MIRAN PIROVAC A HOTELU IMPERIAL VODICE
Poloha a pláž: v areálu hotelového kempu, do 200 m od moře a pláže, pláž oblázková, pozvolný vstup do moře.

Vybavení: 24 m², malá ložnice s manželským lůžkem, pokoj se 2 oddělenými lůžky, vybavená kuchyně, sedací lavice v kuchyni lze rozložit na přistýlku. Lednice, vařič, WC, koupelna, terasa. Parkování jednoho auta u domku, další auta za poplatek na centrálním parkovišti. Bazén v areálu.

Stravování: možnost snídaní, polopenze nebo plné penze - bufet.

do 28.4. od 7.10.	29.4.-26.5. 23.9.-6.10.	27.5.-23.6. 26.9.-8.9.	24.6.-7.7. 26.8.-8.9.	8.7.-26.8.
9 300	12 100	17 400	22 500	29 600

Cena zahrnuje: pronájem domku na 7 nocí, ložní prádlo.

Poplatek za servis: 1 100,- Kč/1-7 nocí za mobilhoem: zahrnuje finální úklid, spotřebu plynu a elektřiny, parkování 1 auta.

Počet osob: max. 5 dospělých nebo 4 dosp. a 2 děti do 11,99 let, dvě ložnice, kuchyně, koupelna, WC. Parkování druhého auta: 6,- EUR/den.

Snídaně: 300,- Kč/den, polopenze: 600,- Kč/den, plná penze 900,- Kč/den, děti do 11,99 let: 50%. Pes: 9,- EUR/den. Check in: 15.00, check out: 9.00

Místní pobytová taxa: 350,- Kč/od 12 let/týden. Minimální počet nocí: 4, při nižším počtu +20%.

ČASOVÁ SLEVA při plné úhradě: do 31.12.2016 : 30%, do 31.1.2017: 15%, do 31.3.2017: 5%. AKCE 7=6 na termíny do 24.6. a od 10.9., nelze sčítat se slevou za včasné rozhodnutí.

WI-FI zdarma v recepci hotelu, v restauraci, v lobby baru 15.6.-15.9.2017.



PRIVÁTNÍ APARTMÁNY

Privátní apartmány jsou NO NAME, možno objednat i konkrétní vilky.

Výhoda: na vyžádání libovolný nástupní den.

Poloha a pláž: 10 - 300 m od pláže, po celém středisku, pláže oblázkové.

Vybavení: kuchyňský kout s chladničkou a vařičem, sociální zařízení, balkon nebo terasa. Možnost parkování v blízkosti domu.

Stravování: vlastní.

	do 17.6. od 9.9.	17.6.-1.7. 26.8.-9.9.	1.7.-22.8. 19.8.-26.8.	22.7.-19.8.
S2	6 400	7 300	8 700	9 990
A2 bilo	6 800	8 200	9 200	10 600
S, A2+1	7 800	9 200	10 600	12 000
A2+2	8 700	10 100	12 000	13 700
B4 TRILO	10 100	11 800	13 900	15 300
B4+1	10 800	12 990	15 300	16 500
B4+2	12 200	14 400	16 900	18 600
C6	13 700	15 500	17 900	20 200
C6+2	15 990	17 400	19 800	22 100

Cena zahrnuje: pronájem apartmánu na 7 nocí, pobytovou taxu, ložní prádlo.

S - studio, A - 2 místnosti, B - 3 místnosti, C6 - 3 ložnice a kuchyně

Příplatek za konkrétní apartmán: + 20% nebo zvláštní cena.

Autobusová doprava: 2 490,- Kč. Pes na vyžádání, 330,- Kč/den.

Klimatizace na vyžádání, 6,- EUR/den, platba na místě

Vázání člnu: 20,- EUR/den, platba na místě.

Časová sleva: 10% při plné platbě do 28.2.2017, 5% do 31.3.2017.

7=6 do 2.6. a od 2.9., nelze kombinovat s časovou slevou.



CHORVATSKO - VODICE



Vyhledávané letoviště cca 300 m západně od Šibeniku získalo své jméno podle mnoha pramenů pitné vody. Turisté zde naleznou jak klidná místa na odlehlých plážích po obou stranách Vodice, tak i rušný večerní život v centru městečka. Poloha města umožňuje řadu výletů do atraktivních míst, jako je Primošten, Šibenik, Trogir, Biograd na moru, vodopády Krka, národní park ostrovy Kornti /celodenní výlet lodí/, Split, atd. Blízko města se nachází velká diskotéka. Pláže jsou oblázkové, částečně s betonovými moly, v části zvané Srima je na konci střediska pláž písčinatá při vstupu do moře, před hotelem Duje, vhodná pro malé děti. Malá písčinatá pláž se nachází rovněž blízko hotelů Punta a Kristina.

HOTEL NIKOLA ***

Poloha a pláž: cca 300 m od oblázkových a betonových pláží u hotelu Imperial s tobogánem, cca 1,5 km od centra města.

Vybavení: luxusní hotel - restaurace, terasa, parkování u hotelu na vlastním parkovišti a v zahradě.

Pokoje: dvoulůžkové s možností jedné přistýlky, většina pokojů s balkónem. Sociální zařízení, klimatizace, SAT TV, na vyžádání za doplatek malá chladnička.

Stravování: polopenze, snídaně bufet, večere výběr z menu a salátový bufet.

do 3.6. od 16.9.	3.6.-10.6. 9.9.-16.9.	10.6.-17.6. 2.9.-9.9.	17.6.-1.7. 26.8.-2.9.	1.7.-8.7. 19.8.-26.8.	8.7.-19.8. 7.990
5 590	6 690	6 990	7 590	7 890	7 990

Cena zahrnuje: 7x ubytování, 7x polopenze, KLIMATIZACI, pobytovou taxu.

Dítě do 3 let bez nároku na lůžko: ZDARMA, 3 - 12 let na přistýlce: -30%, na lůžku -10%. Chladnička: 700,-/týden, nutno objednat předem.

Autobusová doprava: 2 490,- Kč, při objednání do 31.1.2017: 2 190,- Kč.

Časová sleva: 12% do 30.11.2016, 8% do 31.12.2016, 7% do 28.2.2017, 5% při poloviční úhradě do 28.2.2017.



HOTEL KRISTINA **

PŘÍMO U MOŘE!

Poloha: přímo u pláže, blízko centra. Příjemný malý rodinný hotel. Vybavení: restaurace a bar, venkovní terasa s grilem, příjemný venkovní bar v zahradě s krytým posezením.

Pokoje: dvoulůžkové s možností jedné přistýlky, sociální zařízení, TV. Část pokojů s balkónem, tyto jsou situovány směrem k moři, vzhledem ke vzrostlým oleandrům ale není výhled na moře. Pokoje bez balkónu jsou situovány směrem na parkoviště a park. Hotel je starší a pokoje jsou vybaveny starším nábytkem, i přesto je však hotel velice oblíbený a vyhledávaný. **Na vyžádání ubytování na libovolný počet dní a nástup nemusí být sobota.** Placené parkoviště před hotelem.

Stravování: polopenze, snídaně bufet, večere výběr z menu.

Pláž: přímo před hotelem je jedno velké betonové molo a oblázková pláž s navezenými drobnými kamínky, hotelový bar je přímo u pláže. Směrem na západ jsou betonová mola a jedna mělká písčinatá pláž (písek při vstupu do moře, leží se na oblázkách a na betonu), písčinatá pláž je vzdálena od hotelu cca 200 m a půjčují se zde lehátka, také zde jsou plážové bary a restaurace.

15.5.-3.6. 9.9.-25.9.	3.6.-17.6. 26.8.-9.9.	17.6.-3.7. 8 690	3.7.-10.7. 8 790	10.7.-26.8. 8 990
7 790	8 590	8 690	8 790	8 990

Cena zahrnuje: 7x ubytování, 7x polopenze - snídaně bufet, večere menu.

Dítě do 6 let bez lůžka: ZDARMA, na přistýlce: -30%, na lůžku: -20%.

Dítě 6 - 10 let: přistýlka: -15%, lůžko: -10%. Místní pobytová taxa: 350,- Kč/týden/od 12 let. Stejná cena v pokojích s balkónem i bez balkónu. Bus: 2 490,- Kč k hotelu Imperial, odsud individuálně taxi. **Časová sleva: 12% do 20.12.2016, 10% do 31.1.2017 při 50% úhradě.**

Na vyžádání v Andante libovolný počet dní a libovolný nástupní den.

Parkovné u hotelu za poplatek - cca 50 HRK/den.



HOTEL IMPERIAL ***

DÍTĚ ZDARMA!

Poloha a pláž: Areál hotelu Imperial se nachází 1,3 km od centra Vodice, přímo u moře a u oblázkových a betonových pláží, část pláží s vyspáranými kameny, možno ležet i v parku na trávě pod stromy. Pozvolný přístup do moře, také bezbariérový přístup. V areálu je hlavní hotelová budova s restaurací, depandance hotelu Flora Madera /cca 100 m od hotelu/, depandance Ville, camp s mobilními domky, bazén s mořskou vodou, v hlavní budově vnitřní bazén /otevřen do 1.6. a od 15.10./, hotelový park, restaurace, bary, kavárny, wellness, masážní salón. Parkoviště za poplatek. Tenisové kurty, volejbalové hřiště, půjčování lehátek a slunečníků. V blízkosti na pláži tobogán. Plážové restaurace a bary.

Vybavení hotelu Imperial: dvě restaurace v hlavní budově, bar, obchod se suvenýry, hlavní recepce, wellness centrum, výtah pouze v části se čtyřhvězdičkovými pokoji, v části s pokoji standard výtah není.

Pokoje: standard *** s balkónem, směr park, za doplatek směr moře /negarantován výhled moře, vzrostlé stromy/. Sociální zařízení, SAT TV. Pokoje Superior **** - směr park a za doplatek směr moře. SAT TV, KLIMATIZACE, sociální zařízení, balkón.

Na vyžádání za příplatek malá chladnička.

Stravování: polopenze - švédské stoly, v červenci a srpnu možnost plné penze.

	do 28.4. od 7.10.	29.4.-26.5. 23.9.-6.10.	27.5.-23.6. 9.9.-22.9.	24.6.-7.7. 26.8.-8.9.	8.7.-25.8.
Superior směr moře	9 600	10 100	11 300	14 900	16 600
Superior park	8 200	8 700	9 900	13 500	15 400
Standard směr moře	7 300	7 800	9 400	11 700	13 800
Standard park	7 300	7 200	8 200	10 490	12 490
Dep. FLORA MADERA M	x	6 400	7 990	9 900	10 990
Dep. FLORA MADERA P	x	6 200	7 290	9 190	9 890
Dep. VILLE KLIMA	x	8 500	9 400	10 990	12 990
Dep. VILLE	x	x	7 490	9 390	10 290
Dopl. 1/1 v %	30	30	40	50	50

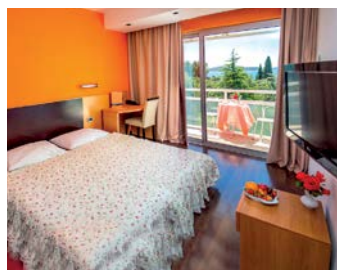

Cena zahrnuje: 7x ubytování, 7x polopenze švédské stoly, v pokojích superior v hotelu KLIMATIZACI. Místní pobytová taxa: 350,- Kč/od 12 let/tyden.

Dítě do 11,99 let na přistýlce: se 2 plně platícími: ZDARMA, do 11,99 let v pokoji s 1 plně platící osobou: -30%. Druhé dítě do 6,99 let bez lůžka: ZDARMA, druhé dítě 7-11,99 let bez lůžka: 50%, od 12 let na přistýlce: -10%.

Sleva v pokoji se 3 pevnými lůžky: 2x plná cena, 3. osoba do 11,99 let -20%, od 12 let na 3. lůžku plná cena.

SPECIÁLNÍ AKCE - SLEVY Z CENY ZA 1. A 2. OSOBU ZE ZÁKLADNÍ CENY NEBO JEDEN DEN ZDARMA: PŘI PLNĚ PLATBĚ: -30% DO 31.12.2016, -15% DO 31.1.2017, -10% DO 31.3.2017. 7=6: 22.4.-29.4., 6.5.-13.5., 5.6.-12.6., 16.9.-23.9., 30.9.-7.10.

Obědy: 2 100,- Kč/os., i děti, večere v den odjezdu: 300,- Kč/os.

Doplatek na ALL INCLUSIVE LIGHT: 2 990,- Kč /=plná penze, nápoj k obědu i k večeri/ V termínech 24.6.-8.9. minimální počet nocí: 4, při nižším počtu: +20%.

Parkovné 6,- EUR/den, platba na recepci.

Postýlka: 1 300,- Kč. Chladnička: 1 300,- Kč.

Autobusová doprava: 2 490,- Kč, při přihlášení do 31.1.2017: 2 190,- Kč.

Check in: 14.00 hod., check out: 10.00 hod. Prodloužení pobytu od 10.00 max. do 18.00 hod. v den odjezdu: 50% denní sazby za osobu. Nástupní dny: SO, termíny mimo sobotu na vyžádání. Upozornění: pokoje typu standard v hotelu jsou v části bez výtahu.

V některých červnových a zářijových termínech, kdy není otevřena depandance Flora Madera, je ubytování z Flory přesunuto do pokojů standard v hotelu - bez výtahu.

DEPANDANCE FLORA MADERA ***

Poloha a pláž: v areálu hotelu Imperial, v borovém háji, přímo u moře, vedle hlavní budovy, možno využívat všech služeb hotelu.

Vybavení: třípatrová budova situovaná bokem k moři, východní strana je stinná, západní prosluněná. Vlastní recepce, placené parkoviště.

Pokoje: dvoulůžkové pokoje s možností jedné přistýlky /rozkládací lehátko/, malý balkón, sociální zařízení, SAT TV. Malá chladnička na vyžádání a za poplatek. Několik pokojů situováno směrem k moři /ale negarantován výhled vzhledem ke vzrostlým stromům/, tyto pokoje jsou s příplatkem. Nástupní dny sobota, ostatní na vyžádání.

Stravování: v hlavní hotelové budově, polopenze - švédské stoly, v červenci a v srpnu možnost plné penze.

CENY NAJDETE V TABULCE HOTELU IMPERIAL.



DEPANDANCE VILLE IMPERIAL ***

Poloha a pláž: v areálu hotelu Imperial, naproti hlavní budově, cca 150 m od moře, možno využívat všech služeb hotelu. Domácí zvířata na vyžádání a za poplatek.

Vybavení: nízké budovy, pokoje v přízemí a v prvním patře. Pokoje: dvoulůžkové pokoje s možností jedné přistýlky /rozkládací lehátko/, balkón, sociální zařízení.

Stravování: v hlavní hotelové budově, polopenze - švédské stoly, v červenci a v srpnu možnost plné penze.

CENY NAJDETE V TABULCE HOTELU IMPERIAL.



HOTEL PUNTA ****

A DEPANDANCE ARAUSA **** VÝRAZNÁ ČASOVÁ SLEVA!

Poloha a pláž: přímo u moře, blízko centra, v západní části Vodice, pláž oblázková, část pláže má písek při vstupu do moře a je mělká, vhodná pro děti, část pláže je kamenitá, s vyspávanými kameny na ležení, také s betonovými platy. Blízko Plave pláže Blato. U pláže jsou bary, restaurace, stánky s občerstvením. Dependance Arausa je v bezprostřední blízkosti hotelu, se stejně kvalitními pokoji.

Vybavení: restaurace, plážová restaurace, bar, směnárna, terasa, venkovní bazén se slanou vodou, vnitřní sladkovodní bazén otevřen v zimě, parkoviště za poplatek, wellness centrum (sauna, masáže...) Animační program v červenci a srpnu. Dětské hřiště. Půjčovna kol. Vodní sporty.

Pokoje: dvoulůžkové s možností jedné přistýlky, balkon, sociální zařízení, klimatizace, WI-FI, trezor, minibar. Superior pokoje mají v výhled na moře, standard jsou s výhledem na park a na bazén.

Stravování: polopenze - švédské stoly, možnost plné penze.

LIBOVOLNÝ POČET NOCÍ	3.1.-28.4. od 7.10.	29.4.-26.5. 23.9.-6.10.	27.5.-23.6. 9.9.-22.9.	24.6.-7.7. 26.8.-8.9.	8.7.-25.8.
superior hotel	9 400	10 800	13 100	15 900	17 500
standard hotel	8 700	9 400	11 300	14 300	16 400
superior Arausa	8 500	9 200	10 600	14 100	15 900
standard Arausa	8 100	8 300	9 900	12 700	14 990
2-6,99 přistýlka	ZDARMA	ZDARMA	ZDARMA	ZDARMA	ZDARMA
7-11,99 přistýlka	ZDARMA	ZDARMA	ZDARMA	50%	50%
2-6,99 s 1 dosp.	50%	50%	50%	50%	50%
7-11,99 sd 1 dosp.	-30%	-30%	-30%	-30%	-30%
minimum nocí	2	2	2	4	4
parkovné v EUR/den	5	5	5	7	7

Speciální akce: 7=6, 14=12, 21=17 do 23.6. a od 9.9.2017. CHECK IN: 14.00, CHECK OUT: 10.00

Cena zahrnuje: 7x ubytování, 7x polopenzi švédské stoly.

Místní pobytová taxa: 350,- Kč/od 12 let/týden. Autobusová doprava: 2 490,- Kč.

Zvýhodněná autobusová doprava: při zakoupení zájezdu do 31.3.2017: 2 190,- Kč.

Při nižším počtu nocí než stanovené minimum: +20%.

Doplatek na plnou penzi: 300,- Kč/den, i děti. Osoba od 12 let na přistýlce: -15%.

ČASOVÁ SLEVA PŘI PLNÉ ÚHRADĚ: 20% do 31.12.2016, 15% do 21.1.2017,

12% do 28.2.2017, 10% do 31.3.2017



MATILDE BEACH RESORT - VILLE ***

NÁSTUPNÍ DEN LIBOVOLNÝ.

Poloha a pláž: areál uprostřed piniového háje, jednopatrové vilky 50 - 150 m od pláže, blízko centra.

Vybavení: sladkovodní bazén, plážový bar, parkoviště, restaurace, cukrárna, sejf na recepci, půjčovna kol.

Apartmány: NEKUŘÁCKÉ!!! Není dovoleno kouřit uvnitř apartmánu. A4+2 v přízemí: dvě ložnice, jedna s manželskou postelí a jedna s oddělenými lůžky, obývací kuchyně s rozkládací přistýlkou pro 2 osoby, kuchyňský kout s nádobím, sociální zařízení, terasa se zahradním nábytkem, klimatizace.

B2+2: ložnice, obývací kuchyně s rozkládací přistýlkou pro 2 osoby, sociální zařízení, terasa, klimatizace. První patro.

Stravování: vlastní, možnost polopenze nebo jen snídaně. Forma stravování závisí na celkovém počtu hostů, při menším počtu je výběr ze 3 menu snídaně i večere, při větším počtu bufet snídaně i večere.

	8.4.-26.4. 23.9.-15.10.	27.4.-12.5.	13.5.-31.5. 9.9.-22.9.	1.6.-14.6.	15.6.-30.6. 19.8.-8.9.	1.7.-18.8.
A2+2	1 380	1 630	2 070	2 600	3 450	4 260
A4+2	1 960	2 070	2 600	3 150	4 190	6 350
nástup	DENNĚ	DENNĚ	DENNĚ	DENNĚ	DENNĚ	DENNĚ
min. nocí	1	2	3	3	5	7
SLEVA	10%	10%	10%	10%	5%	5%

SLEVA: při plné úhradě do 31.1.2017, výše uvedena v tabulce.

Cena zahrnuje: pronájem apartmánu na 1 noc, spotřebu el. energie a vody, KLIMATIZACI, WI-FI.

Parkovné: 1.6. - 30.9.: 5,- EUR/den. Místní pobytová taxa: 50,- Kč/od 12 let/den.

Snídaně: 265,- Kč, do 11,99 let: 50%. Polopenze: 765,- Kč, do 11,99 let: 50%.

Forma stravování: podle celkového počtu klientů buď výběr ze 3 menu nebo bufet.

Mimořádné slevy: 14.4.-18.4.: 10%, 27.4.-1.5.: 10%, 3.6.-10.6.: 10%, TYTO SLEVY LZE KOMBINOVAT SE SLEVOU ZA VČASNÝ NÁKUP, KTERÁ JE UVEDENA V TABULCE!

Autobusová doprava: 2 490,- Kč, při přihlášení do 31.1.2017: 2 190,- Kč.

Úklid apartmánu během týdne vlastní, na vyžádání úklid 10,- EUR.

Přistýlka pro další osobu nad max. uvedený počet: 500,- Kč. Dětská postýlka: 5,- EUR.

Pronájem kola: 3,- EUR/hodina, 15,- EUR/den. Check in: 16.00, check out: 10.00

Vratná kauce: 100,- EUR. Zvířata nejsou povolena. Apartmány jsou NEKUŘÁCKÉ!

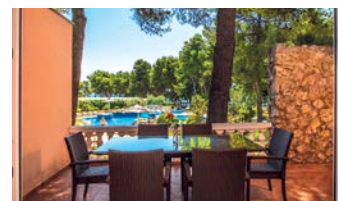
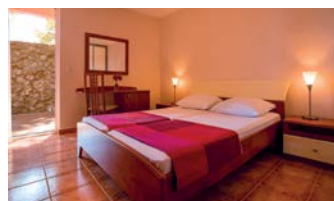

VILA ANNA

Poloha a pláž: vilka se nachází cca 200 m od oblázkových a betonových pláží, možno navštěvovat i pláž u hotelu Imperial.

Vybavení: dva apartmány pro 2 - 3 osoby v přízemí: ložnice s manželskou postelí, kuchyň s kuchyňským koutem /vařič, chladnička, nádobí/, v kuchyni rozkládací gauč pro jednu osobu nebo i pro dvě malé děti. Malá koupelna se sprchovým koutem a WC. Před apartmány je k dispozici venkovní sedací souprava. Parkování auta před domem.

Třetí apartmán ve 2. patře, pro 4 - 5 osob. Dvě ložnice s manželským lůžkem, v jedné ložnici možnost jedné přistýlky pro 5. osobu. Kuchyňská linka je v předsiňce, není zde samostatná kuchyně. Jídelní stůl a židličky jsou venku na balkóně, z balkónu výhled na moře.

Malá koupelna se sprchovým koutem a WC. Klimatizace za doplatek. Ubytování možné na libovolný počet dní a nástupní den dle volných míst rovněž libovolný.

4. apartmán v druhé polovině domu, v podkroví, pro 4 - 8 osob: dvě velké místnosti, v každé manželské lůžko a rozkládací gauč pro jednu až dvě osoby, kuchyňský kout s vařičem a chladničkou, dvě sociální zařízení, společná předsiňka a společný balkón s venkovním posezením, parkování zdarma před domem, klimatizace za doplatek.

Stravování: vlastní.

Apartmány Anna	do 3.6. od 2.9.	3.6.-24.6. 26.8.-2.9.	24.6.-26.8.
A2 bilo přízemí 1	8 990	9 990	10 400
A2+1 bilo přízemí 1	9 990	11 590	11 700
A2 bilo přízemí 2	8 990	9 990	10 900
A2+1 bilo přízemí 2	9 990	11 590	12 600
Apartmán Ankica	do 3.6. od 2.9.	3.6.-24.6. 26.8.-2.9.	24.6.-26.8.
A2 2. patro	9 990	12 790	13 990
A3 2. patro	10 990	13 990	15 800
A4 bilo 2. patro	12 400	14 990	17 200
A4+1 bilo 2. patro	13 600	15 990	18 590
Apartmán Andelka	2 sociál.zařízení, 2 kuchyňské linky		
A4 bilo 3. patro	18 300	20 800	23 300
A4+1	19 700	22 500	24 500
A4+2	20 800	23 300	28 400
A4+3	22 600	25 300	29 900
A4+4	23 300	26 490	31 900

Cena zahrnuje: pronájem apartmánu na 7 nocí, spotřebu energií, ložní prádlo, KLIMATIZACI v apartmánu Anna v přízemí, INTERNET

V apartmánu Andelka není zahrnuta klimatizace v ceně, plaba na místě 10,- EUR/den, pokud se používá. V apartmánu Ankica není zahrnuta klimatizace v ceně, plaba na místě 5,- EUR/den, pokud se používá.

Možnost polopenze: 2 800,- Kč/týden, do 10 let: 2 390,- Kč, snídaně bufet, večere menu.

Možnost polopenze - švédské stoly: 3 600,-/os./týden, děti platí stejnou částku.

Autobusová doprava: 2 490,- Kč.

4. osoba - dítě v apartmánu Anna v přízemí, bez lůžka nebo na společné přistýlce se 3 osobou: 1 490,- Kč. Místní pobytová taxa: 350,- Kč/od 12 let.

Časová sleva Andante: 12% při plné úhradě do 31.12.2016, 10% při plné úhradě do 31.1.2017, 8% při poloviční úhradě do 31.1.2017, 5% při poloviční úhradě do 31.3.2017



VILA ANNA CENTRUM

Poloha a pláž: velice oblíbená vilka blízko centra, cca 350 m, pláže oblázkové a betonová mola ve vzdálenosti cca 400 m.

Vybavení: dva apartmány v přízemí, jeden A4+2, dvě ložnice, v obývací kuchyni možnost přistýlky pro 2 osoby, balkón, sociální zařízení, druhý trilo A4+1, dvě ložnice, možnost přistýlky v obývací kuchyni pro jednu osobu, případně pro 2 děti, sociální zařízení. U domu je dvůr a v zadní části dvora je ještě jeden apartmánový domek, zde je apartmán pro 4 osoby se dvěma ložnicemi, kuchyně je bez možnosti přistýlky. Všechny apartmány mají KLIMATIZACI. Parkování ve dvoře.

Pokoje: v 1. patře jsou k dispozici tři dvoulůžkové pokoje se sociálním zařízením a balkónem. Tyto pokoje mají k dispozici společnou kuchyni, eventuálně lze využít tyto pokoje pro další osoby k apartmánům. Pokoje jsou bez klimatizace.

Stravování: vlastní.

	do 24.6. od 2.9.	24.6.-2.9.
A4	11 990	15 990
přistýlka	2 100	2 600
os. pokoj	2 100	2 600

Cena zahrnuje pronájem apartmánu na 7 nocí, spotřebu energií, klimatizaci. Cena ve dvoulůžkovém pokoji je za osobu za 7 nocí, nelze klimatizace.

Nástupní den sobota. Místní pobytová taxa 350,- Kč/os./týden. Autobusová doprava k Imperialu 2 490,- Kč, odsud taxi nebo svoz majitele.



PENZION VJEKO ***

NÁSTUPNÍ DEN V ÚTERÝ

Poloha a pláž: velmi oblíbený penzion rodinného typu se nachází cca 450 m od pláže, cca 1 km od centra. Pláže oblázkové a betonové.

Vybavení: Studia pro 2 osoby s možností jedné až dvou přistýlek, sociální zařízení, vybavený kuchyňský kout, TV, balkón nebo terasa. V některých studiích za příplatek možnost klimatizace. Internet na venkovní terase, zdarma.

Stravování: polopenze - snídaně formou bufetu, večere výběr z menu.

	do 4.7. od 29.8.	4.7.-11.7. 22.8.-29.8.	11.7.-22.8.
osoba s polopenzí	6 990	7 290	7 590
do 11,99 přistýlka	4 990	5 290	5 490
do 11,99 lůžko	5 990	5 590	6 790

Cena zahrnuje: 7x ubytování, 7x polopenze - snídaně bufet, večere menu, pobytovou taxu.

Studia s možností až dvou přistýlek, chladnička, malý kuchyňský kout.

Jednolůžkový pokoj: + 2 800,- Kč, klima 6,- EUR/den na vyžádání, platba na místě.

Velice příjemný rodinný penzion, vzdálenost od pláže cca 450 m.

Autobusová doprava: 2 490,- Kč, nástupní místa: pouze Morava.



HOTEL DUJE ***

VÝHODNÉ CENY DO POLOVINY ČERVENCE A V ZÁŘÍ

Poloha a pláž: luxusní hotel 10 m od pláže, v části Vodice - Srma, cca 3 km od centra Vodice. Pláž písčinatá při vstupu do moře a mělká. Na kraji pláže navezené drobné kamínky. Hotel je oddělen od pláže místní komunikací.

Vybavení: restaurace, venkovní terasa, recepce, bazén s lehátky, vlastní parkoviště.

Pokoje: luxusní pokoje, většina s výhledem na moře, dvoulůžkové s možností jedné přistýlky, balkon, koupelna s WC, fén, trezor, KLIMATIZACE, minibar za poplatek, SAT TV. Dva rodinné pokoje / dva propojené pokoje/ nemají výhled na moře, výhled na park. Dva rodinné pokoje - jeden velký pokoj se 3. lůžkem a vysouvací přistýlkou pro 4. osobu - dítě, balkon s bočním výhledem na moře. **Na vyžádání ubytování na libovolný počet dní a nástup nemusí být sobota.**

Stravování: polopenze - snídaně bufet, večere výběr z menu. Možnost ubytování pouze se snídaní.

	29.4.-26. 7.10.-31.10.	3.6.-30.6. 9.9.-6.10.	1.7.-21.7. 19.8.-8.9.	22.7.-18.8.
1/2 BK, BKM	8 300	11 300	14 200	16 600
1/1 BKP	10 200	12 700	16 800	20 200
Suite BKM	13 400	17 800	19 500	21 800
F 2+2 BK	8 300	11 300	14 200	16 600

BK - balkon, M - pohled moře, F - rodinný pokoj, směr park, Suite - apartmán

Cena zahrnuje: 7x ubytování, 7x polopenze - snídaní švédské stoly, večeri výběr z menu, KLIMATIZACI. Pobytová taxa: 350 Kč/od 12 let/týden. Obědy: 2 520,- Kč/týden, menu.

Slevy na děti: **do 3 let bez lůžka ZDARMA, 3 - 14 let, přistýlka: 50% o. od 14 let: -15%**

NOVÉ: 2 osoby v pokoji 1/1 BKP: obě osoby platí jako v 1/2 BKM a se slevou 10%!

Při ubytování dítěte do 14 let v 1/1 BKP: první osoba platí jako v 1/2 BKM se slevou 10% a dítě má slevu 60% z ceny 1/2 BKM.

Autobusová doprava: 2 490,- Kč, při přihlášení do 31.1.2017: 2 190,- Kč.

ČASOVÁ SLEVA ANDANTE: při plné úhradě do 30.11.2016: 10%, do 31.1.2017: 8%, do 28.2.2017 6% z ceny dospělé osoby. Do 31.3.2017 5% při 50% úhradě.

Termíny do 15.7. a od 9.9.2017: při plné úhradě do 15.1.2017 sleva 15% z dosp. osoby.

Sleva při ubytování pouze se snídaní: 1 000,- Kč/týden. Minibar- 4,- EUR/den, platba na místě.

Převážná většina pokojů má výhled na moře, některé boční výhled a některé rodinné

pokoje a 1/1 BKP jsou bez výhledu na moře, směrem na park a parkoviště za hotelem.

Dvoulůžkový pokoj BKM jako jednolůžkový: +50%.

MOŽNO NA LIBOVOLNÝ POČET DNÍ, DLE VOLNÉ KAPACITY NÁSTUP V LIBOVOLNÝ DEN.



VILA MILKA

Poloha a pláž: v západní části Vodice, cca 250 m od moře, pláž oblázková s písekem při vstupu do moře, dále pláže betonové a oblázkové, plážové restaurace a bary, atrakce pro děti, vodní sporty. Pláž vhodná pro malé děti i neplavce. Půjčovna lehátek na pláži. Parkování vozidla před domem nebo v zahradě. **Na vyžádání ubytování na libovolný počet dní a nástup nemusí být sobota.**

Vybavení: dva apartmány se nacházejí v prvním a ve druhém patře, každý má samostatný vchod z venkovního schodiště.

Apartmán v 1. patře: 2 ložnice s manželským lůžkem, obývací kuchyně s rozkládacím gaučem pro 1 - 2 osoby, kuchyňský kout /nádobí, chladnička, vařič/, sociální zařízení, dva balkóny, KLIMATIZACE.

Apartmán ve 2. patře: 1 ložnice s manželským lůžkem, obývací kuchyně s rozkládacím gaučem pro 1 - 2 osoby, kuchyňský kout /nádobí, chladnička, vařič/, sociální zařízení, velká terasa, KLIMATIZACE.

Stravování: vlastní, možnost večeri nebo polopenze v hotelu Kristina /cca 350 m od domu/.

	do 10.6. od 9.9.	10.6.-17.6. 26.8.-9.9.	17.6.-26.8.
A2+1 bilo	10 400	12 990	13 600
A2+2 bilo	10 990	14 290	14 990
A4 trilo	15 500	16 990	18 290
A4+1 trilo	15 990	17 990	19 390
A4+2 trilo	16 290	18 990	20 390

Cena zahrnuje: pronájem apartmánu na 7 nocí, spotřebu energií, ložní prádlo, KLIMATIZACI.

Místní pobytová taxa: 350 Kč/od 12 let/týden.

Možnost polopenze v hotelu Kristina: 3 350,- Kč, do 10 let 2 800,- Kč, snídaně bufet, večer menu.

Autobusová doprava 2 490,- Kč k hotelu Imperial, taxi k vile na vlastní náklady.

ČASOVÁ SLEVA ANDANTE.



VILA LYDIJA SRIMA

DOPORUČUJEME VČASNOU REZERVACI

Poloha a pláž: dům přímo u pláže v části Vodice - Srma, pláž oblázková, písek při vstupu do moře. Plážové restaurace a bary poblíž.

Vybavení: Přízemí: luxusní apartmán, dvě ložnice s manželským lůžkem, koupelna s wc, balkon s výhledem na moře, vybavená kuchyně - nádobí, vařič, chladnička, SAT TV, klimatizace, internet. Parkování u domu.

První patro: apartmán 4+1+1 - ložnice, pokoj s dvěma lůžky a obývací částí, přes tento pokoj se chodí do jednolůžkového pokoje, balkon, kuchyně, sociální zařízení. **Apartmán A2+2 bilo:** ložnice, obývací kuchyně s rozkládací přistýlkou pro 2 osoby, balkon, sociální zařízení.

Zvýšené přízemí, samostatný boční vchod: STUDIO ROBERTA ve vile LYDIJA: pokoj s manželskou postelí a jednou další postelí jako přistýlkou, kuchyňský kout s malým vařičem /2 plotýnky/ a s nádobím, chladnička, koupelna s WC, terasa se zahradním nábytkem. Parkování u domu. Klimatizace, internet.

Stravování: vlastní. Na vyžádání možnost polopenze nebo večeří v hotelu Duje.

Výlety: národní park Kornati - lodí, vodopády Krka, Zadar, Šibenik, ostrov Zlarin, ostrov Prvič, Split

	do 24.6. od 2.9.	24.6.-8.7. 19.8.-2.9.	8.7.-19.8.
A4 trilo PŘÍZEMÍ	15 500	19 790	19 990
A4 +1+1 QUADRILO 1. patro	22 900	24 900	26 990
A2+2 bilo 1. patro	15 500	18 590	19 990
ROBERTA S2	8 690	11 990	12 490
ROBERTA S2+1	8 990	13 690	13 890

Cena zahrnuje: pronájem apartmánu na 7 nocí, KLIMATIZACI /mimo apartmán A4 v přízemí/, ložní prádlo, spotřebu energií, INTERNET.

Klimatizace v A4 v přízemí: 5,- EUR/den, platba na místě.

Pobytová taxa: osoba od 12 let: 50,- Kč/den, 350 Kč/týden. Možnost na více nocí.

4. osoba ve studiu Roberta - dítě do 7,99 let - bez lůžka: 1 000,- Kč.

Časová sleva Andante: 10% při plné úhradě do 31.12.2016, 6% při plné úhradě do 28.2.2017, 5% při poloviční úhradě do 15.3.2017.

Autobusová doprava: 2 490,- Kč, při přihlášení do 31.1.2017: 2 190,- Kč.

Vzhledem ke vzdálenosti do centra doporučujeme vlastní dopravou.

Možnost polopenze nebo večeří v hotelu DUJE: 550,- Kč/den HB, 400,- Kč večeře, snídaně bufet, večeře výběr z menu. Do 9,99 let: 450,- Kč HB, 330,- Kč večeře.



VILA ANTONIJA SRIMA

Poloha a pláž: cca 30 m od pláže, pláž oblázková, s pozvolným vstupem do moře, v blízkosti rovněž pláž s písek při vstupu do moře před hotelem Duje, cca 150 m od domu. U písčité pláže možnost půjčování lehátek, platí se na recepci hotelu Duje.

Vybavení: dva apartmány v přízemí, ložnice a obývací kuchyně s rozkládacím gaučem, kuchyňský kout s vařičem, nádobím, chladničkou. Klimatizace, SAT TV, WI-FI. Sociální zařízení. Před každým apartmánem místo na posezení, venkovní sedací souprava. Parkování auta u domu. Dům se nachází v části Vodice - Srma, pláž je oddělená místní komunikací. V domě je rovněž bar s venkovním posezením.

Stravování: vlastní, možnost polopenze nebo jen večeří v hotelu Duje.

	do 24.6. od 2.9.	24.6.-1.7. 19.8.-2.9.	1.7.-19.8.
A2	8 990	9 990	10 990
A2+1	9 390	10 990	12 490
A2+2	9 990	11 990	12 990

Cena zahrnuje pronájem apartmánu na 7 nocí, ložní prádlo, KLIMATIZACI, WI-FI, spotřebu elektrické energie a vody. Místní pobytová taxa 50,- Kč/od 12 let/den.

Autobusová doprava: 2 490,- Kč.

Vzhledem ke vzdálenosti do centra doporučujeme vlastní dopravou.

Možnost polopenze nebo večeří v hotelu DUJE: 550,- Kč/den HB, 400,- Kč večeře, snídaně bufet, večeře výběr z menu. Do 9,99 let: 450,- Kč HB, 330,- Kč večeře.

Časová sleva Andante: 10% při plné úhradě do 30.11.2016, 6% při plné úhradě do 31.3.2017, 3% při poloviční úhradě do 15.3.2017.



VILA KATEŘINA

DOPORUČUJEME VČASNOU REZERVACI

Poloha a pláž: velice vyhledávaná vilka se nachází necelých 200 m od pláže, v klidném prostředí se zahradou a s možností parkování v zahradě, v části VODICE - SRIMA. K dispozici jsou tři prostorné KLIMATIZOVANÉ apartmány pro 4 osoby, v jednom apartmánu je možnost přistýlky pro 5. osobu. Doporučujeme včasnou rezervaci! Pláže jsou oblázkové a betonové, místy betonová mola.

Vybavení: apartmány v 1. a 2. patře mají balkon, přízemní apartmán má velkou terasu.

Apartment ve 2. patře: ložnice s manželským lůžkem, malá ložnice se 2 oddělenými lůžky, vhodné pro děti, kuchyně, velká terasa, TV, sprcha a WC.

Apartment v 1. patře: ložnice s manželskou postelí, malá ložnice s 1 lůžkem, rozkládací gauč v obývací kuchyni, balkon, sociální zařízení.

Apartment ve zvýšeném přízemí: veliká zastíněná terasa, ložnice s manželským lůžkem, dvě oddělená lůžka v obývací kuchyni, sociální zařízení.

Ve všech apartmánech vybavená kuchyně /vaňič, nádobí, chladnička, mikrovlnná trouba/, sociální zařízení, balkon, internet, klimatizace.

Stravování: vlastní

	do 9.6. od 2.9.	9.6.-23.6. 26.8.-2.9.	24.6.-26.8.
A4 bílo	14 990	15 290	15 990

Cena zahrnuje: pronájem apartmánu na 7 nocí, KLIMATIZACI, ložní prádlo, spotřebu energií, INTERNET. Autobusová doprava: 2 490,- Kč, při přihlášení do 31.1.2017: 2 190,- Kč.

5. osoba - dítě do 10 let na přistýlce: 1 000,- Kč, lze jen v 1. patře.

Místní pobytová taxa za osobu od 12 let: 350,- Kč.

Časová sleva Andante: 8% při plné úhradě do 31.12.2016, 7% při plné úhradě do 28.2.2017, 5% při poloviční úhradě do 15.3.2017.



AKCE FORTUNA VODICE

výhodná cena, polopenze, bus

10% SLEVA

Ubytování ve Vodicích: hotel Imperial, depandance Flora Madera, Ville Imperial, hotel Nikola, hotel Kristina, privátní apartmány a pokoje s docházením do hotelu na polopenzi. Ubytování je NO NAME, proto je zvýhodněná celková cena.

Stravování: polopenze, snídaně bufet, večere většinou výběr z menu. Nápoje nejsou v ceně.

Výlety: národní park Kornati - lodí, vodopády Krka, Zadar, Šibenik, ostrov Zlarin, ostrov Prvič, Split

9.6.-18.6.	8 390	28.7.-6.8.	8 990
16.6.-25.6.	8 790	4.8.-13.8.	8 990
23.6.-2.7.	8 890	11.8.-20.8.	8 990
30.6.-9.7.	8 990	18.8.-27.8.	8 990
7.7.-16.7.	8 990	25.8.-3.9.	8 690
14.7.-23.7.	8 990	1.9.-10.9.	8 390
21.7.-30.7.	8 990	8.9.-17.9.	7 990

Cena zahrnuje: 7x ubytování, 7x polopenze, pobytovou taxu, autobusovou dopravu.

Děti do 5,99 let: 3 990,- Kč na přistýlce, 5 990,- Kč na lůžku.

Děti 6 - 11,99 let: 5 990,- Kč na přistýlce, 6 690,- Kč na lůžku.

Ubytování NO NAME: hotel Nikola, depandance hotelu Imperial Flora Madera, ville hotelu Imperial, privátní apartmány a pokoje, hotel Kristina, penzion Vjeko. Doplatek na 1/1: 2 990,- Kč
Časová sleva Andante: 10% při plné úhradě do 17.12.2016, 5% při plné úhradě do 31.1.2017.

HOTEL VRATA KRKE ***

U VODOPÁDŮ KRKA VHODNÉ PRO CYKLISTICKÉ A JINÉ SPORTOVNÍ KOLEKTIVY, OTEVŘENO CELOROČNĚ, TRANZITNÍ UBYTOVÁNÍ.

Poloha: PŘÍMO U VSTUPU DO NÁRODNÍHO PARKU KRKA, CCA 15 km OD ŠIBENKU, uprostřed překrásné přírody. Otevřeno celoročně, vhodné pro sportovní i jiné kolektivy. Tranzitní ubytování.

Vybavení: restaurace, venkovní terasa, vlastní parkoviště, bary, velká uzavřená společenská místnost. Otevřeno celoročně, vhodné pro sportovní či jiné kolektivy.

Pokoje: jednolůžkové, dvoulůžkové s možností jedné přistýlky, balkon, sociální zařízení, WI-FI, klimatizace, SAT TV, minibar, fén. 50 pokojů.

Stravování: snídaně, polopenze nebo plná penze. Snídaně i večere švédské stoly. Oběd švédské stoly nebo výběr z menu, podle počtu osob v hotelu.

	4.1.-29.3. 5.10.-27.12.	30.3.-31.5. 31.8.-4.10.	1.6.-5.7.	6.7.-30.8.
snídaně	800	990	1 050	1 300
polopenze	1 050	1 200	1 400	1 590
plná penze	1 300	1 490	1 600	1 800

Cena za osobu/den ve dvoulůžkovém pokoji. Snídaně i večere švédské stoly.

Jednolůžkový pokoj: +500,- Kč/den. Pobytová taxa: 50,- Kč/den od 12 let.

Dítě do 2 let zdarma, 2 - 5,99 let se 2 dospělými: -60%, s jedním dospělým: 50%, od 12 let na přistýlce: -20%
Check in: 15.00, check out: 10.00



CHORVATSKO - ŠIBENIK



SOLARIS BEACH RESORT

DOPORUČUJEME VČASNOU REZERVACI

Areál cca 6 km od Šibeniku, LUXUSNÍ vybavení, uprostřed zeleně a krásného parku, přímo u rozlehlých pláží, s vlastním AQUAPARKEM. Hotely IVAN****, JURE****, NIKO***, KIDS HOTEL ANDRIJA****, JAKOV***, kemp s mobilními domky a apartmány, restaurace, kavárny, WELLNESS centrum v hotelu Ivan a Jure, venkovní bazény s mořskou vodou, skluzavky, tobogán, atrakce pro děti i dospělé /pirátský dobrodružný minigolf, animační programy,.../ Restaurace koncipovaná jako dalmatská vesnice.

SPORT: tenisové kurty, stolní tenis, plážová odbíjená, hřiště pro míčové hry, minigolf, vodní sporty, pronájem člunů, škola potápění.

PLÁŽE: písčité, oblázkové, plážový servis - slunečník a lehátky za poplatek. Sprchy a pronájem osušek.

STRAVOVÁNÍ: bohaté švédské stoly, polopenze. V hotelech Ivan a Jure ubytování se snídaní, možnost dokoupení večeří.

VÝHODNÉ CENY PRO DĚTI, I DVĚ DĚTI GRATIS, V HOTELU ANDRIJA AŽ 3 DĚTI ZDARMA!



HOTEL NIKO ***

DĚTI ZDARMA!

Poloha a pláž: cca 50 m od pláže, pláž písčiná i oblázková.

Vybavení: restaurace, parkoviště za poplatek, směnárna, terasa, prodejna suvenyrů, venkovní bazén s mořskou vodou, bar, recepce.

Pokoje: 1AB - malý jednolůžkový pokoj (14m²), který je využíván pro 2 osoby, postel 140 x 190 cm, malý balkon (jen 1m²!!), pohled do dvora, centrální klimatizace, minibar, SAT TV, 2 dospělé osoby.

2CGB - dvoulůžkový pokoj, velmi malý, balkon, centrální klimatizace, minibar, SAT TV, max./min. 2 dospělí nebo 1 dospělý a 1 dítě do 11,99 let.

21CGB - dvoulůžkový pokoj, velmi malý, s možností 1 přistýlky pro dítě do 11,99 let, balkon, centrální klimatizace, minibar, SAT TV, min./max. 3 os., 2 dospělí a dítě do 11,99 let nebo 1 dospělá osoba a 2 děti do 11,99 let.

2C2CGB - 2/2 - dva dvoulůžkové pokoje vedle sebe, propojené, 2 dospělí a 2 děti do 11,99 let.

SLU - jednolůžkový pokoj, balkon, centrální klimatizace, minibar, SAT TV, min./max. 1 dospělá osoba.

Stravování: polopenze, bohaté švédské stoly.

	23.9.-30.10.	8.5.-9.6. 9.9.-22.9.	10.6.-30.6. 26.8.-8.9.	1.7.-25.8.
1AB: 1/2	1 060	1 220	1 390	1 850
2CGB: 1/2 BK	1 190	1 360	1 550	2 050
21CGB: 1/2+1 BK	1 360	1 520	1 950	2 360
C2CGB: 2/2 BK propoj.	2 020	2 330	2 590	3 460
SLU: 1/1 BK	2 150	2 450	2 760	3 650
Minimálně nocí	2	3	4	5
nižší počet nocí dopl.	10%	10%	20%	20%
nástupní den	denně	denně	denně	denně

ČASOVÁ SLEVA 10% PŘI PLNÉ PLATĚ DO 28.2.2017

Cena zahrnuje: 1x ubytování, 1x polopenzi, spotřebu energií. Místní pobytová taxa:

50,- Kč/od 12 let. Parkovné za den: do 30.6, 1.9.-30.10.: 4,- EUR, 1.7.-31.8.: 7,- EUR.

Wellness v hotelu Ivan - 10,- EUR/den, 3 - 15,99 let: 7,- EUR/den.

Změny v rezervacích: 350,- Kč/ změna. Dětská postýlka: 4,- EUR/den.

Nástup v den příjezdu: od 15.00 hod., předání pokojů v den odjezdu: do 10.00 hodin.

Autobusová doprava: 2 490,- Kč, při objednání do 28.2.2017: 2 290,- Kč,

děti do 10 let: 1 990,- Kč.

Slevy na děti: 3 - 11,99 let v pokojích 21CGB se 2 dospělými: **100%, děti ZDARMA.**

3 - 11,99 let s jedním dospělým v pokojích 2CGB a 21CGB: **-40%.**

3 - 11,99 let v pokojích 2C2CGB se 2 dospělými: **100%, děti ZDARMA**

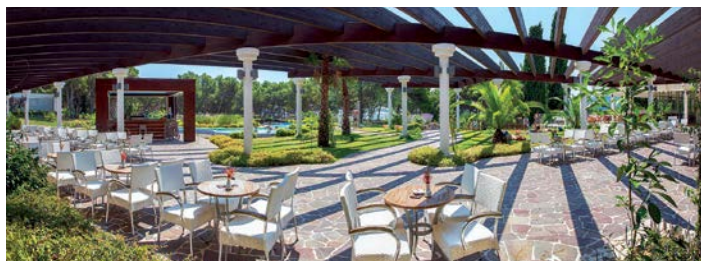

HOTEL JURE ****

DĚTI ZDARMA!

Poloha a pláž: cca 50 m od pláže, pláž písčiná i oblázková.

Vybavení: restaurace, parkoviště za poplatek, novinový stánek, venkovní bazén s mořskou vodou, bar, recepce, wellness centrum.

Pokoje: 2CGF - dvoulůžkový pokoj, SAT TV, minibar, sejf, klimatizace, francouzské okno, min./max. 2 dospělé osoby nebo 1+1 dítě do 11,99 let.

D2CGF - dva **nepropojené** dvoulůžkové pokoje, franc. okno, SAT TV, minibar, sejf, klimatizace, min./max. 4 os., **2 dospělí a 2 děti do 15,99 let.**

C2CGF - dva **propojené** dvoulůžkové pokoje, jeden s manželskou postelí a jeden se 2 lůžky (90x120), SAT TV, minibar, sejf, klimatizace, francouzské okno, min./max. 4 os., 2 dospělí a 2 děti do 11,99 let.

22CGF 1/2+2 - dvoulůžkový pokoj s rozkládacím gaučem pro 2 děti /140 x 190 cm/, SAT TV, minibar, sejf, klimatizace, francouzské okno, min./max. 4 osoby, 2 dospělí a 2 děti do 11,99 let.

2CGB - dvoulůžkový pokoj, balkon, manželská postel nebo dvě lůžka, 2 dospělí nebo 1 dospělý + 1 dítě do 11,99 let.

D2CGB - dva dvoulůžkové pokoje nepropojené, balkon, 2 dospělí + 2 děti do 15,99 let.

SLU - jednolůžkový pokoj, francouzské okno. 1 dospělý.

Stravování: snídaně, možnost dokoupení večeří, švédské stoly.

	23.9.-30.10. DO 7.5.	8.5.-9.6. 9.9.-22.9.	10.6.-30.6. 26.8.-8.9.	1.7.-25.8.
2CGF: 1/2	1 460	1 630	1 930	2 650
22CGF: 1/2+2	1 720	1 990	2 580	3 110
C2CGF: 2/2+2 propoj.	2 590	2 890	3 330	4 890
D2CGF: 2/2+2 neprop.	1 960	2 190	2 750	3 670
2CGB: 1/2 BK	1 590	1 790	2 130	2 920
D2CGB: 2/2BK nepropoj.	2 290	2 510	2 980	4 100
SLU: 1/1	2 590	2 890	3 330	4 890
Minimálně nocí	2	3	4	4
nižší počet nocí dopl.	10%	10%	20%	20%
nástupní den	denně	denně	denně	denně
večeře	240	240	240	510
večeře do 11,99 let	180	180	180	360

ČASOVÁ SLEVA 10% PŘI PLNÉ PLATĚ DO 28.2.2017. Změny v rezervacích: 350,- Kč/ změna.

Cena zahrnuje: 1x ubytování, 1x SNÍDANI, spotřebu energií.

Parkovné za den: do 30.6, 1.9.-30.10.: 4,- EUR, 1.7.-31.8.: 7,- EUR.

Místní pobytová taxa: 50,- Kč/od 12 let. Dětská postýlka: 6,- EUR/den.

Wellness v hotelu JURE - 15,- EUR/den, pouze od 18 let,

v hotelu Ivan děti 3 - 15,99 let: 7,- EUR/den, od 16 let v hotelu Ivan: 10,- EUR.

Autobusová doprava: 2 490,- Kč, při objednání do 28.2.2017: 2 290,- Kč

a děti do 10 let: 1 990,- Kč.

Slevy na děti: 3 - 11,99 let v pokojích 22CGF, C2CGF se 2 dospělými: **100%, děti ZDARMA.**

3 - 15,99 let v pokojích D2CGF a D2CGB se 2 dospělými: **100%, děti ZDARMA.**

3 - 11,99 let v 2CGF a 2CGB se 1 dospělým: **-40%.**

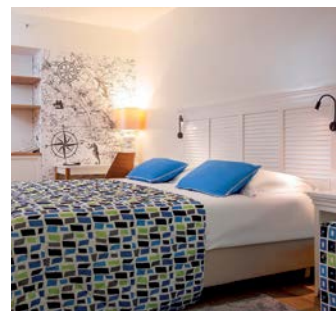

HOTEL JAKOV ***

DĚTI ZDARMA!

Poloha a pláž: cca 50 m od pláže, ve východní části resortu.

Vybavení: restaurace, terasa s barem, aperitivbar, dětské hřiště, výtah, parkoviště za poplatek, bazén s mořskou vodou, hřiště na plážový volejbal.

Pokoje: 2CG: 1/2 - dvoulůžkový pokoj, centrální klimatizace, francouzské okno, minibar, SAT TV, 2 os. nebo 1 + 1 dítě do 11,99 let.

21CG: 1/2 nebo 1/2+1 - vybavení jako 2CG, 1 přistýlka - do 11,99 let, min. 2 osoby, 2 dosp. + 1 dítě do 11,99 let, 1 dosp. + 2 děti do 11,99 let.

22CG: 1/2+2 - dvoulůžkový pokoj s palandou, bez balkonu, klimatizace, minibar, SAT TV, 2 děti do 11,99 let.

C21CG: 1/2+2+1 - dva dvoulůžkové pokoje propojené, min./max. 4 - 5 osob, min. 2 dospělí + 2 - 3 děti (2 děti do 11,99 let a 1 dítě do 14,99 let za doplatek).

SLU: 1/1 - dvoulůžkový pokoj pro 1 osobu, klimatizace, minibar, SAT TV.

Všechny pokoje jsou bez balkónu!

Stravování: polopenze - švédské stoly.

	23.9.-30.10. DO 7.5.	8.5.-9.6. 9.9.-22.9.	10.6.-30.6. 26.8.-8.9.	1.7.-25.8.
2CG: 1/2	1 150	1 290	1 490	1 920
21CG: 1/2 + 1	1 290	1 490	1 730	2 230
22CG: 1/2+2	1 390	1 620	1 950	2 390
C21CG: 2/2 propoj.	2 190	2 550	2 910	3 770
SLU 1/1	1 760	2 030	2 510	3 210
Minimálně nocí	2	3	4	5
nižší počet nocí dopl.	10%	10%	20%	20%
nástupní den	denně	denně	denně	denně

ČASOVÁ SLEVA 10% PŘI PLNĚ PLATBĚ DO 28.2.2017

Cena zahrnuje: 1x ubytování, 1x polopenzi, spotřebu energií.

Místní pobytová taxa: 50,- Kč/od 12 let.

Parkovné za den: do 30.6, 1.9.-30.10.: 4,- EUR, 1.7.-31.8.: 7,- EUR. Dětská postýlka: 4,- EUR/den.

Wellness v hotelu Ivan - 10,- EUR/den, 3 - 15,99 let: 7,- EUR/den.

Nástup v den příjezdu: od 15.00 hod., předání pokojů v den odjezdu: do 10.00 hodin.

Autobusová doprava: 2 490,- Kč, při objednání do 28.2.2017: 2 290,- Kč

a děti do 10 let: 1 990,- Kč. Změny v rezervacích: 350,- Kč/změna.

Slevy na děti: 3 - 11,99 let v pokojích 21CG, 22CG, C21CG se 2 dospělými: **100%, děti ZDARMA.**

3 - 11,99 let s jedním dospělým v pokojích 2CG a 21CG: **-40%.**

Doplatek na dítě 12 - 14,99 let v pokoji C21CG se 2 dospělými: 10.6.-8.9.: 400,- Kč/den, mimo tyto termíny je **ZDARMA.**



KIDS HOTEL ANDRIJA ****

DĚTI ZDARMA!

Poloha a pláž: cca 50 m od pláže, ve východní části resortu. Interiér hotelu, restaurace, chodby a recepce koncipovány jako podmořské dno. Venkovní vzhled hotelu velice atraktivní, hotel vyzdoben znázorněnými mořskými živočichy.

Vybavení: recepce, terasa s barem, restaurace, výtah, obchod se suvenýry, dětské hřiště, venkovní bazén s mořskou vodou, parkoviště.

Pokoje: SWB 1/2 - dvoulůžkový pokoj bez balkónu, centrální klimatizace, minibar, SAT TV, min. 2 os. nebo 1 + 1 dítě do 11,99 let.

21P 1/2+1 - bez balkónu, francouzské okno nebo jen okno, dvě lůžka nebo manželská postel a 1 přistýlka do 11,99 let, min. 2 os., 2 + 1 dítě, 1 dosp. + 2 děti do 11,99 let.

FMPB 1/2+2 - dvoulůžkový pokoj a 2 přistýlky = **palanda**, min. 4 osoby, 2 děti do 11,99 let, balkón, centrální klimatizace, minibar, SAT TV.

FMPF 1/2+2 - dvoulůžkový pokoj s **palandou**, ale bez balkónu, francouzské okno, jinak stejné jako FMPB.

CFMP - dva propojené pokoje FMPB s palandou, centrální klimatizace, balkón v jednom pokoji, minibar, SAT TV, 2 - 4 dospělé osoby, 2 - 4 děti do 11,99 let. Min. 4 osoby, max. 8 osob.

1P: jednolůžkový pokoj pro 2 osoby, bez balkónu, klima, SAT TV, minibar. 2 dospělí nebo 1 dospělý + 1 dítě do 11,99 let.

Stravování: polopenze - švédské stoly.

	23.9.-30.10. DO 7.5.	8.5.-9.6. 9.9.-22.9.	10.6.-30.6. 26.8.-8.9.	1.7.-25.8.
1P 1/2	1 290	1 490	1 890	2 250
21P 1/2+1	1 490	1 720	2 290	2 580
FMPB 1/2+2 BK, palanda	1 890	2 150	2 710	3 290
FMPF 1/2+2 palanda	1 620	1 890	2 320	2 810
CFMPB 2/2+2 BK, palan.	3 400	3 870	4 860	5 880
Minimálně nocí	2	3	4	5
nižší počet nocí dopl.	10%	10%	20%	20%
nástupní den	denně	denně	denně	denně

Cena zahrnuje: 1x ubytování, 1x polopenzi, spotřebu energií.

Parkovné za den: do 30.6, 1.9.-30.10.: 4,- EUR, 1.7.-31.8.: 7,- EUR.

Dětská postýlka ZDARMA, nutno objednat předem. Místní pobytová taxa: 50,- Kč/od 12 let.

Wellness v hotelu Ivan - 10,- EUR/den, 3 - 15,99 let: 7,- EUR/den.

Nástup v den příjezdu: od 15.00 hod., předání pokojů v den odjezdu: do 10.00 hodin.

Autobusová doprava: 2 490,- Kč, při objednání do 28.2.2017: 2 290,- Kč

a děti do 10 let: 1 990,- Kč. Změny v rezervacích: 350,- Kč/změna.

Slevy na děti: 3 - 11,99 let v 21P, FMPB, FMPF, CMPB se 2 dospělými: **100%, děti ZDARMA.**

3 - 11,99 let v 1POF a 21P s jedním dospělým: **-40%.**

12 - 99,99 let v CFMPB se 2 dospělými: **50%.**

ČASOVÁ SLEVA 10% PŘI PLNĚ PLATBĚ DO 28.2.2017 pouze na pobyty do 10.6. a od 9.9.2017

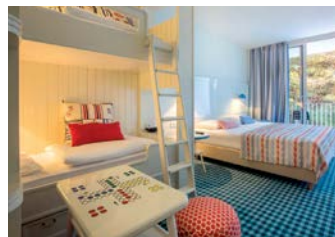

HOTEL IVAN ****

LUXUSNÍ!

Poloha a pláž: cca 50 m od pláže, luxusní nový hotel s WELLNESS CENTREM.

Vybavení: restaurace, lobby bar, vlastní vinárna, wellnes centrum - wellnes bazény, fitness, sauna, finská sauna s hvězdným nebem, turecké lázně, masáže, atd.

Pokoje: 2CG - dvoulůžkový pokoj, SAT TV, minibar, sejf, koupelna se sprchou, klimatizace. 2 dospělé osoby nebo 1 + 1 dítě do 11,99 let.

2CGF - manželská postel nebo 2 lůžka, jinak stejné vybavení jako 2CG, navíc župan a pantofle, 2 dosp. osoby nebo 1 + 1 dítě do 11,99 let.

D2CG - 2 sousedící místnosti **nepropojené**, každá má 2 lůžka, vybavení jako 2CG, 2 dosp. osoby + 2 děti do 11,99 let, obě děti zdarma.

C2CG - dva **propojené** dvoulůžkové pokoje, vybavení jako 2CG, 2 dosp. + 2 děti do 11,99 let.

SLU - pokoj SS obsazený jednou osobou.

2A - dvoulůžkový pokoj s 2 lůžky nebo s manželskou postelí, okno do dvora, 2 dospělí nebo 1 dospělý + 1 dítě do 11,99 let.

V každém typu ubytování dovolen maximálně 1 infant do 3 let bez lůžka zdarma. Pokoje nemají balkón.

Stravování: snídaně - švédské stoly, možnost dokoupení večeří - švédské stoly.

	do 7.6. 23.9.-11.11.	8.5.-9.6. 9.9.-22.9.	10.6.-30.6. 26.8.-8.9.	1.7.-25.8.
2CG 1/2	1 360	1 520	1 790	2 480
2CGF: 1/2 franc. okno	1 460	1 620	1 920	2 640
D2CG: 2/2	1 950	2 190	1 740	3 670
C2CG: 2/2 propoj.	2 580	2 870	3 330	4 850
SLU: 1/1	2 580	2 870	3 330	4 850
večeře	240	240	240	510
večeře do 11,99 let	180	180	180	360
Minimálně noci	2	2	4	4
nižší počet nocí dopl.	10%	10%	20%	20%
nástupní den	denně	denně	denně	denně

ČASOVÁ SLEVA 10% PŘI PLNÉ PLATBĚ DO 28.2.2017. Změny v rezervacích: 350,- Kč/ změna.

Cena zahrnuje: 1x ubytování, 1x SNÍDANI, spotřebu energií.

Místní pobytová taxa: 50,- Kč/od 12 let. Dětská postýlka: 6,- EUR/den.

Slevy na děti: 3 - 11,99 let v C2CG se 2 dospělými: **100%, děti ZDARMA.**

3 - 15,99 let v D2CG se 2 dospělými: **100%, děti ZDARMA.**

3 - 11,99 let v 2CG a 2CGF s 1 dospělým: **-40%.**

Parkovné za den: do 30.6, 1.9.-30.10.: 4,- EUR, 1.7.-31.8.: 7,- EUR.

Wellness v hotelu Ivan - 10,- EUR/den, 3 - 15,99 let: 7,- EUR/den.

Autobusová doprava: 2 490,- Kč, při objednání do 28.2.2017: 2 290,- Kč a děti do 10 let: 1 990,- Kč.

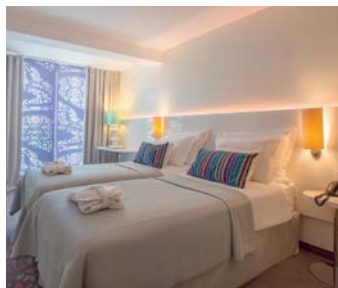

10% SLEVA

2 DĚTI do 12 let ZDARMA



MOBILNÍ DOMKY SOLARIS

Poloha a pláž: cca 10 - 30 m od pláže.

Vybavení: 2 - 3 ložnice, obývací kuchyně s vaříčem, chladničkou, klimatizace, sociální zařízení, venkovní sedací souprava, TV.

Tři typy domků: BAHAMAS****, ARIA***, UNIVERZAL***.

Bahamas mají navíc ve vybavení myčku na nádobí, mikrovlnnou troubu, dvě venkovní lehátka. V jedné ložnici v Bahamas je palanda, zatímco v Arii je pro děti rozkládací lůžko, rozložená část je níže než druhá polovina. Univerzal mají pouze 2 ložnice a možnost přistýlky pro 2 děti v kuchyni, na rozkládací sedačce. Zvířata nejsou povolena, v domcích je rovněž zákaz kouření. Požadována je vratná kauce a povinný poplatek za závěrečný úklid. Ručníky a ložní prádlo nejsou v ceně.

Stravování: vlastní, možnost polopenze nebo večeří v hotelu.

	ARIA	BAHAMAS	NÁSTUP	AKCE	Min. dní
3.6.-24.6.	3 390	3 390	denně	7=6	3
24.6.-1.7.	4 490	4 340	denně	7=6	3
1.7.-8.7.	6 190	5 890	sobota	7=6	7
8.7.-15.7.	6 190	5 890	sobota		7
15.8.-19.8.	6 790	6 290	sobota		7
19.8.-26.8.	6 210	5 890	sobota		7
26.8.-2.9.	5 090	4 220	sobota		7
2.9.-9.9.	3 650	3 390	sobota		7
9.9.-16.6.	2 130	2 130	denně	7=6, 14=11	3
16.9.-23.9.	1 590	1 590	denně	7=6, 14=11	3
23.9.-19.10.	1 390	1 390	denně	7=6, 14=8	3

Cena zahrnuje pronájem domku na 1 noc/ 5 osob, KLIMATIZACI.

ČASOVÁ SLEVA: 10% PŘI PLNÉ ÚHRADĚ DO 1.3.2017 nebo akce dní zdarma uvedená v tabulce. Povinný poplatek za závěrečný úklid: 40,- EUR, na místě. 6. osoba: 150,- Kč/den.

Ložní prádlo: 15 EUR na manž. postel, 10 EUR/lůžko, platba na místě.

Pobytová taxa 50,- Kč/od 12 let/den. Registrační poplatek: 1,- EUR/os./pobyt, platba na recepci.

Parkovné: 4,- EUR/den 12.4.-30.6., 1.9.-19.10., 7,- EUR/den: 1.7.-31.8.

Dětská postýlka: 2,- EUR/den, nutno objednat předem.

CHECK IN: 16.00 - 20.00, CHECK OUT: 8.00-10.00

Domky jsou nekuřácké a nejsou povolena zvířata. Vratná kauce 100,- EUR.



10% SLEVA

7=6

CHORVATSKO - BRODARICA U ŠIBENIKU



Brodarica se táhne 8 km podél moře, je vhodná pro klidnou rodinnou dovolenou. Doporučujeme výlety - národní park s vodopády Krka, Šibenik s proslulou katedrálou sv. Jakova, lodní výlet na ostrovy Kornati, atd.

PRIVÁTNÍ APARTMÁNY

Poloha a pláž: Apartmán pro 4 osoby, cca 350 m od rozlehlé oblázkové pláže, cca 2 km od Šibeniku. Oblast navazuje na plážový komplex SOLARIS BEACH RESORT ŠIBENIK. Na pláži v Brodarici: půjčování lehátek, stánky s občerstvením, v červenci a v srpnu různé atrakce pro děti. Vodní sporty. Ve středisku restaurace, bary. Spojení lodí s blízkým malým ostrovem Krapanj, který se také nazývá ostrovem mořských hub. Na ostrově se nachází klášter s muzeem o historii lovu mořských hub, s bohatou knihovnou a s ukázkami fauny a flory Jadranu.

Vybavení: 2 ložnice s manželským lůžkem, u jedné ložnice balkon, koupelna s WC, otevřená chodba, obývací kuchyně - kuchyňský kout s vaříčem a chladničkou, nádobí, balkon u kuchyně, rozkládací gauč pro 1 - 2 osoby. Venkovní gril. Parkování u domu.



	do 24.6. od 2.9.	24.6.-2.9.
B4 trilo	7 990	14 990
B3 trilo	6 990	13 990

DOPORUČUJEME VČASNOU REZERVACI.

Vzdálenost od pláže: cca 350 m, 2 pokoje + kuchyně, 2 balkony.

Cena zahrnuje: pronájem apartmánu na 7 nocí, ložní prádlo.

Místní pobytová taxa 350,- Kč/od 12 let/týden.

Klimatizace v obývací místnosti - 6,- EUR/den, platba na místě.

ČASOVÁ SLEVA ANDANTE při plné úhradě: do 31.12.2016: 10%, do 31.1.2017: 8%, do 28.2.2017: 6%, do 15.3.2017: 5%

Na vyžádání: LIBOVOLNÝ POČET DNÍ A LIBOVOLNÝ NÁSTUPNÍ DEN!

V blízkosti AQUAPARK a areál SOLARIS!!!

CHORVATSKO - ZABLAČE U ŠIBENIKU



PRIVÁTNÍ APARTMÁNY

Poloha a pláž: Apartmány pro 4 - 11 osob v malém středisku cca 5 km od Šibeniku, ubytování 150 m od pláže, 50 m vzdušnou čarou od moře. Pláže menší, oblázkové, místy malá betonová mola. Středisko navazuje na resort SOLARIS s luxusními plážemi a službami /bary, lehátka a slunečníky, atrakce pro děti i dospělé, AQUAPARK, atd./ Parkování u domu nebo v zahradě. Víceúčelové hřiště, 2 restaurace, obchody v nákupní zóně Šibeniku.

Vybavení: dvě ložnice s manželským lůžkem, možnost jedné přistýlky buď v ložnici nebo v obývací kuchyni. Apartmán pro 8 - 11 osob má 4 ložnice a možnost 2 přistýlek. Kuchyně vybavená sporákem, chladničkou, nádobím. Klimatizace za poplatek. Venkovní posezení u domu.

Stravování: vlastní. Možnost dokoupení večere v areálu SOLARIS přímo v hotelové restauraci, švédský stůl, platba na místě.

	do 3.6. od 2.9.	3.6.-24.6.	24.6.-2.9.
B4 trilo, bilo	10 990	12 990	15 990
B4+1 trilo	14 390	16 590	18 390
C6-8	22 990	25 990	28 990
C9-11	27 990	29 990	38 990

DOPORUČUJEME VČASNOU REZERVACI!!! 50m OD MOŘE

Cena zahrnuje: pronájem apartmánu na 7 nocí, ložní prádlo.

Klimatizace: 6,- EUR/den, platba na místě, pokud se používá.

Parkování v zahradě, zdarma. K dispozici zahradní gril, venkovní posezení.

ČASOVÁ SLEVA ANDANTE při plné úhradě:

do 31.12.2016: 10%, do 31.1.2017: 7%, do 28.2.2017: 5%, do 15.3.2017: 3%



CHORVATSKO - PRIMOŠTEN



PRIVÁTNÍ APARTMÁNY NO NAME

Poloha a pláž: ubytovací kapacity po celém letovisku, město má historické jádro na ostrově, který je spojen s pevninou umělou šíjí. Nejvíce apartmánů je v blízkosti pláží, pláže jsou oblázkové, s povoleným přístupem do moře, podél celého zalesněného poloostrova, také v blízkosti centra, zde jsou betonová mola a navezené oblázky při vstupu do moře. U hotelu Zora jsou pláže přírodní kamenné. K večerním vycházkám lákají četné kavárny, cukrárny, obchody se suvenýry v centru městečka i podél pobřeží.

Vybavení: apartmány pro 2 - 8 osob, pro 2 osoby i studia, vybavený kuchyňský kout /vaříč, chladnička, nádobí/, balkóne nebo terasa, sociální zařízení.

Stravování: vlastní, možnost polopenze v restauraci.

KONKRÉTNÍ APARTMÁNY NA VYŽÁDÁNÍ, I MIMO SOBOTU.

	do 17.6. od 2.9.	17.6.-24.6.	24.6.-1.7. 26.8.-2.9.	1.7.-15.7.	15.7.-26.8.
A2, S2	7 400	8 600	9 700	10 700	11 200
A4 trilo	11 600	12 800	14 500	15 900	16 400
A6	14 000	15 400	18 000	19 200	21 100
A8	1 690 202	18 000	24 000	26 400	28 300
přístýlka	1 790	1 900	2 500	2 600	3 100

Cena zahrnuje: pronájem apartmánu na 7 nocí, ložní prádlo, pobytovou taxu.

Přihlašovací poplatek v místě: 1,50 EUR.

Snídaně: 1050,- Kč, večere 2 400,- Kč/os./týden

Pes na vyžádání 6,- EUR/den.

Autobusová doprava: 2 490,- Kč, při plné platbě do 22.12.2016: 2 290,- Kč.

Klimatizace: 7 - 10,- EUR/den, podle velikosti apartmánu.

Konkrétní apartmán na vyžádání: + 10% nebo zvláštní cena.

ČASOVÁ SLEVA ANDANTE: 10% do 31.12.2016, 7% do 15.1.2017 při plné úhradě, 4% při 50% úhradě do 31.3.2017

A6 - tři ložnice, A8 - 4 ložnice.

25.6.-2.9. nástupní dne **SOBOTA**, pobyty na 7 nocí, ostatní termíny minimum 3 noci a libovolný den nástup. Ubytování po 14.00 hod, předání při odjezdu do 10.00 hod.



CHORVATSKO - SEVID

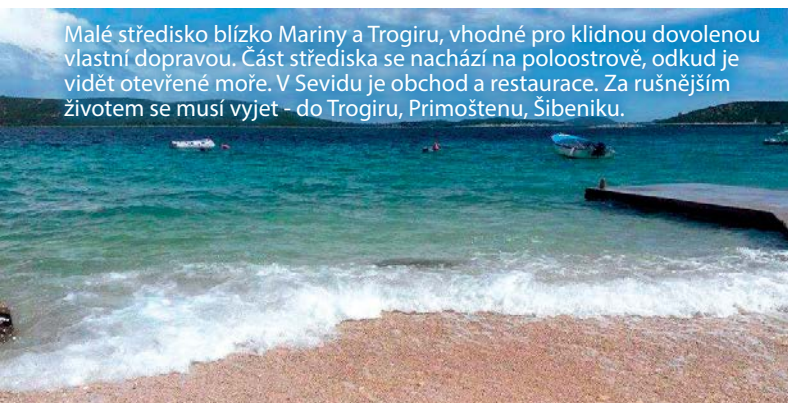

Malé středisko blízko Mariny a Trogiru, vhodné pro klidnou dovolenou vlastní dopravou. Část střediska se nachází na poloostrově, odkud je vidět otevřené moře. V Sevidu je obchod a restaurace. Za rušnějším životem se musí vyjet - do Trogiru, Primoštenu, Šibeniku.



PRIVÁTNÍ APARTMÁNY

PRIVÁTNÍ APARTMÁNY MARICA A NO NAME

	do 24.6.	24.6.-26.8.	26.8.-2.9.	2.9.-26.9.
A4 trilo	13 990	16 790	15 790	14 790

10 - 100M OD MOŘE

Cena zahrnuje pronájem apartmánu na 7 nocí, KLIMATIZACI, ložní prádlo.

5. osoba na přístýlce: 1 000,- Kč/týden. 6. osoba na přístýlce 590,- Kč.

Libovolný nástupní den a libovolný počet dní. Místní pobytová taxa: 350,- Kč/od 12 let/týden.

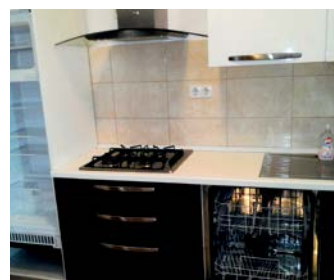

CHORVATSKO - POLJICA



PRIVÁTNÍ APARTMÁNY

DOPORUČUJEME VČASNOU REZERVACI. 10 - 40m OD PLÁŽE

Poloha a pláž: malé letovisko podél moře, vzdálené 4 km od Mariny, kde jsou obchody. V samotné Poljici jsou pouze dvě restaurace a kiosek s pečivem. Větší města poblíž jsou Primošten a Trogir. Poljica je vhodná pro klidnou rodinnou dovolenou, apartmány se nacházejí 10 - 30 m od moře, pláže jsou oblázkové, místy s betonovými moly, s pozvolným vstupem do moře. Tenisový kurt a jedno víceúčelové hřiště.

Vybavení: apartmány pro 2 - 6 osob, pro 2 osoby mají jednu ložnici a obývací kuchyni s možností přistýlky pro 1 - 2 osoby. Apartmány pro 4 - 6 osob mají 2 ložnice a přistýlku pro 1 - 2 osoby v obývací kuchyni. Většina apartmánů má balkon, pouze některé mají venkovní posezení na venkovní chodbě, situované do zahrady. U některých vil je k dispozici zahrada, venkovní posezení, venkovní gril.

Vhodné i pro kolektivy, zejména dětské, protože lze ubytovat skupinu ve 3 domech u sebe.

Stravování: vlastní.

	do 27.5.	27.5.-17.6.	17.6.-22.7.	22.7.-26.8.	26.8.-29.9.
A2	7 990	8 990	9 990	11 990	11 590
A2+1	9 990	10 790	11 590	12 990	12 590
A2+2	10 590	11 590	12 990	13 990	12 790
A4 trilo	11 590	12 790	13 990	15 990	13 990
A4+1	12 590	13 990	14 990	16 590	14 990
A4+2	13 590	14 900	15 990	17 690	15 990

Cena zahrnuje: pronájem apartmánu na 7 nocí, ložní prádlo. Některé apartmány s možností klimatizace za 5,- EUR/den. Místní pobytová taxa: 350,- Kč/od 12 let/týden.

Dětské hřiště, venkovní posezení, venkovní gril, tenisový kurt.

Na vyžádání libovolný počet dní i nástupní den. **ČASOVÁ SLEVA ANDANTE.**



CHORVATSKO - SPLIT



HOTEL ZAGREB

VÝHODNÁ CENA!

Poloha a pláž: cca 5 km od centra Splitu, přírodní pláž cca 5 minut pěšky, oblázková pláž cca 10 minut pěšky od hotelu, hotelovým parkem, pláže přírodní, kamenité, betonová mola.

Vybavení: restaurace, kavárna, sál, venkovní terasa, parkoviště.

Pokoje: dvoulůžkové, některé s možností jedné přistýlky, sociální zařízení, balkon., KLIMATIZACE. Pokoje jsou velmi malé, jednoduše a účelově zařízení.

Stravování: polopenze - švédské stoly, možnost plné penze.

Cena za os./den se snídaní	1.4.-31.5. 1.9.-30.9.	1.6.-9.7. 1.9.-30.9.	10.7.-31.8.
Ekonomy 1/3	760	810	990
Ekonomy 1/2	950	1 090	1 260
Ekonomy 1/1	1 200	1 290	1 550
Standard 1/2	1 050	1 130	1 390
Family 1/2+2	890	990	1 090

Cena za os./den zahrnuje 1x ubytování se snídaní, parkování, WI-FI.

Pobytová taxa - platba na recepci: 1,20 EUR/od 12 let/den.

Nástupní den: DENNĚ. Při pobytu 7 a více nocí: -10%. Příplatek za oběd nebo večeři: 280,- Kč/os.

Přistýlka v pokoji: -30%, bez ohledu na věk. Děti do 3 let bez lůžka ZDARMA.

Příplatek za pokoj směr moře: 190,- Kč/osoba. Autobusová doprava v pátek: 2 490,- Kč.

CHORVATSKO - TROGIR



HOTEL MEDENA ***

Poloha a pláž: areál rozkládající se 4 km od Trogiru, 6 km od letiště, 1 km od střediska Seget, v borovém háji, cca 200 m po schodech od pláže. Pláž oblázkovo kamenitá, půjčování lehátek a slunečníků za poplatek.

Vybavení: tenisové kurty, minigolf, animační program pro děti v červenci a srpnu mimo sobotu /10.00 - 12.00, 15.00 - 17.00, 21.00 - 22.00 mini - disco u bazénu/.. Bar, restaurace, pizzerie, ambulance, vlastní parkoviště. WELLNESS CENTRUM: bazén, sauna, masáže, kosmetický salón. Potápěčské centrum.

Pokoje: hotel: STANDARD: dvoulůžkové pokoje, část směrem k moři / pozor, není výhled moře/, část směrem do parku. Všechny pokoje mají balkón. Vybaveno novým nábytkem. Sociální zařízení, SAT TV, KLIMATIZACE, fén, minibar, WI-FI, sejf. SUPERIOR: v 5. a 6. patře, část pokojů s balkónem, část bez balkónu a s francouzským oknem. Všechny pokoje směrem na moře. Sociální zařízení, sejf, minibar, SAT TV, KLIMATIZACE, fén, WI-FI.

Stravování: polopenze formou bufetu, možnost plné penze.

	2.6.-17.6. 23.9.-30.9.	17.6.-1.7. 9.9.-23.9.	1.7.-15.7. 26.8.-9.9.	15.7.-26.8.
1/2 STAND. PARK BK	1 580	1 890	2 060	2 290
1/2 STAND. BKM	1 790	1 950	2 190	2 390
1/2 SUPERIOR M, BEZ BK	1 890	2 160	2 460	2 660
1/2 SUPERIOR BKM	1 950	2 230	2 590	2 760
minimu nocí	2	2	5	5



Cena zahrnuje: 1x polopenzi - švédské stoly, KLIMATIZACI, ložní prádlo. Místní pobytová taxa 50,- Kč/od 12 let/den. **AUTOBUSOVÁ DOPRAVA: 2 490,- Kč.** Dítě do 3 let bez lůžka: ZDARMA. 0 - 6,99 let, přistýlka: -80%, lůžko: 50%.

7 - 13,99let, přistýlka: 50%, lůžko: -30%. Od 14 let, přist.: -20%.

Animační program pro děti 4-11,99 let v červenci a srpnu.

ČASOVÁ SLEVA:

PŘI PLNĚ PLATBĚ DO 31.1.2017: -20%, DO 31.3.2017: -15%, DO 30.4.2017: -10%.

7=6, 14=12 NA TERMÍNY DO 1.7. A OD 26.8.2017, NELZE KOMBINOVAT S JINÝMI SLEVAMI.

Oběd: 300,- Kč. CHECK IN: 13.00, CHECK OUT: 10.00.



CHORVATSKO - OSTROV VIS



TURISTIČKO NASELJE MILNA ***

Poloha a pláž: přímo u moře, v borovém háji, malá osada na jižní straně Visu, blízko městečka Rukavac, 9 km od města Vis, 20 km od města Komiza. Krásné oblázkové a písčité pláže. Několik set metrů od pavilonů se nachází překrásná písčité pláž Zaglav, jedna z nejkrásnějších na ostrově.

Vybavení: 22 pokojů v pavilonech, centrální budova s restaurací. Parkoviště.

Pokoje: dvoulůžkové s možností jedené přistýlky, sociální zařízení, MINIBAR, KLIMATIZACE, WI-FI. Upozornění: pokoje nemají balkón.

Stravování: ŠVÉDSKÉ STOLY, polopenze nebo snídaně.



	do 10.6. od 16.9.	10.6.-25.5. 2.9.-17.9.	24.6.-8.7. 19.8.-2.9.	8.7.-19.8.
se snídaní	4 500	5 100	6 500	7 400
s polopenzí	5 500	6 400	7 700	8 600
min. nocí	3	3	3	3
3-12 lůž.	50%	50%	50%	-30%
3-12 přist.	50%	50%	50%	50%
od 12 přist.	-30%	-30%	-20%	-20%

Cena zahrnuje: 7x ubytování, 7x polopenzi nebo snídaní - švédský stůl, ložní prádlo, parkování, WI-FI. Místní pobytová taxa 50,- Kč/od 12 let/den.

Minimální počet nocí: 3, při menším počtu +30%.

CHORVATSKO - KAŠTEL STARI



AREÁL RESNIK

DOPORUČUJEME VČASNOU REZERVACI.

Poloha a pláž: areál se nachází mezi Splitem a Trogirem, v borovém háji, přímo u pláže. Předností jsou i dvě děti zdarma a stravování all inclusive. Na vyžádání je možný pobyt v bungalovu se psem, zvíře ale nesmí do restaurace.

Vybavení: restaurace, terasa, parkoviště, aperitiv bar, plážový bar, vodní sporty, tenisové kurty, plážový volejbal, stolní tenis.

Ubytování: pokoje v několika nízkých pavilonech, pokoje s balkónem, pro 2 osoby, na přistýlce lze ubytovat osobu do 10 let. **Bungalovy** pro 2 - 4 osoby, sociální zařízení, venkovní posezení, v některých suitech je kuchyňský kout. Klimatizace na vyžádání v pokojích a v bungalovech typu suite. Možnost ubytování i dvou dětí zcela ZDARMA. Všechny ubytovací jednotky mají SAT TV.

Stravování: ALL INCLUSIVE



	22.4.-20.5. 16.9.-28.10.	20.5.-10.6. 9.9.-16.9.	10.6.-17.6. 2.9.-9.9.	17.6.-1.7. 26.8.-2.9.	1.7.-8.7. 19.8.-26.8.	8.7.-19.8.
POKOJ 1/2 BK	5 990	6 700	7 600	8 800	9 990	10 590
POKOJ 1/1 BK	7 490	8 100	9 000	10 200	11 300	11 990
POKOJ 1/2 BK, KLI.	7 100	7 400	8 490	9 690	10 890	11 590
BGW STUDIO	5 990	6 700	7 600	8 800	9 990	10 590
BGW SUITE	6 500	6 900	7 900	8 990	10 200	10 890
BGW SUITE, KLIMA	7 100	7 490	8 490	9 790	10 890	11 990
MINIM. POČET NOČÍ	3	3	7	7	7	7
NÁSTUPNÍ DEN	denně	denně	sobota	sobota	sobota	sobota
TERMÍN	A	B	C	D	E	F

bgw = bungalov, bgw suite - oddělená ložnice

Cena zahrnuje: 7x ubytování, 7x stravování ALL INCLUSIVE, ložní prádlo.

Děti se 2 dospělými: do 9,99 let ZDARMA a 10 - 14,99: 50% v termínech A a B, 0 - 5,99 let ZDARMA a 6 - 9,99 let 50%, 10-14,99 let -30% v termínech C, D, E, F. 3. a 4. osoba od 15 let v bungalovu: - 20%.

MOŽNO UBYTOVAT 2 DĚTI ZDARMA! Místní pobytová taxa: 350,- Kč/od 12 let/týden.

V pokojích na přistýlce lze ubytovat pouze děti do 10 let.

Autobusová doprava: 2 490,- Kč, při přihlášení do 31.1.2017: 2 190,- Kč.

Animační program pro děti 18.6.-31.8.2017. Ubytování od 14.00 hod., vrácení pokojů do 10.00 hodin. Doplatek za dvouložkový pokoj v pavilonu jako jednoúčkový: 200,- Kč/den. ČASOVÁ SLEVA: 10% při úhradě 100% do 31.12.2016, 3% při poloviční úhradě do 31.3.2017



CHORVATSKO - OSTROV HVAR - STARI GRAD



Městečko s památkami z řecké a římské doby leží ve Starigradském zálivu. Pláže jsou oblázkové, kamenné, místy písčité, částečně upravené vyspárováním a někde s betonovými platy. Plavba trajektem ze Splitu trvá cca 2 hodiny.

HOTEL ARKADA **

Poloha a pláž: 100m od pláže, pláž s vyspárovanými kameny a platy, vpravo od hotelu malá písčinatá pláž, na pláži půjčování lehátek a slunečníků.

Vybavení: restaurace, kavárna, denní bar, venkovní bazén s mořskou vodou, vnitřní bazén mimo hlavní sezónu.

Pokoje: dvoulůžkové s možností jedné přistýlky, sociální zařízení, balkon, část pokojů směr moře.

Stravování: švédské stoly.



AREÁL HELIOS:

	22.4.-27.5.	27.5.-10.6.	10.6.-8.7.	8.7.-19.8.
Arkada polopenze	16.9.-7.10.	2.9.-16.9.	19.8.-2.9.	
1/2 BKM	x	6 500	8 300	10 100
1/2 BKP	x	5 990	7 600	9 490
1/1 BKM	x	8 200	10 400	12 600
Lavanda ALL LIGHT				
Hotel BKM	6 990	8 700	11 200	13 500
Hotel BKP 1/1	6 990	8 700	11 200	13 500
Depandance BKM	6 300	7 700	10 200	11 900
Helios studia 2+1	x	6 500	8 200	10 400
Trim 1/2+2 apt	8 700	11 100	14 700	20 100

VÝHODNÉ CENY PRO SKUPINY - V CK!

Cena zahrnuje: 7x polopenze v hotelu Arkada, 7x ALL INCLUSIVE v hotelu a depandanci LAVANDA, nájem studia Helios a apartmánu Trim na týden pro všechny osoby bez stravy, ložní prádlo. Místní pobytová taxa: 50,- Kč/od 12 let/den.

Při ubytování ve studiu Helios a v apt Trim je možno objednat polopenze v hotelu Arkada nebo Lavanda: 550,- Kč/den, dítě do 11,99 let: 360,- Kč/den.

Doplatek na oběd: 300,- Kč/den.

ČASOVÁ SLEVA 10% PŘI PLNĚ ÚHRADĚ DO 28.2.2017.

AKCE ARKADA A LAVANDA 7=6 a 14=12 na termíny: do 10.6., 8.7.-15.7. a id 9.9. do konce sez., nelze sčítat s časovou slevou.

NÁSTUP LIBOVOLNÝ DEN. Min. 3 noci, při kratším pobytu +20%.

Pes pouze v apartmánech Trim, 5,- EUR/den.

Transfer hotel - přístav 2x: 200,- Kč/osoba. **Autobusová doprava: 2 490,- Kč do Splitu.**

Trajekt si hradí každý sám ve Splitu. **Check in: 14.00, check out: 10.00**

ALL INCLUSIVE LIGHT zahrnuje plnou penzi a nápoje k obědu a večeři - točené pivo a víno, vodu, minerálku, domácí alkoholické nápoje, šťávu, odpoledne zákusek nebo zmrzlinu pro děti, lehátka na bazénu, bezplatné wi-fi na bazénu a na recepci, bezplatné seřf na recepci, bezplatné parkování, vstup do fitness v hotelu Arkada /100m od Lavandy/.

SLEVY: 2 - 11,99 let v Arkadě a Lavandě **ZDARMA** na přistýlce do 10.6. a od 2.9., v ostatních termínech **50%**.

Od 12 let na přistýlce: **-20%**. 2 - 11 let na lůžku: 8.7.-19.8. **-30%**, v ostatních termínech **50%**.

HOTEL LAVANDA ***

Poloha a pláž: v blízkosti hotelu Arkada, stejná navazující pláž, hlavní budova 100m od pláže, depandance cca 150m od pláže.

Vybavení: restaurace, venkovní bazén.

Pokoje: dvoulůžkové, v hotelu možnost přistýlky, v depandanci pokoje bez přistýlky, balkon, sociální zařízení. Pokoje v hotelu směr moře a dvoulůžkové pokoje směr park, pokoje v depandanci všechny směr moře.

Stravování: ALL INCLUSIVE LIGHT - plná penze s nápoji - točené pivo, voda, minerálka. Švédské stoly.



APARTMÁNY TRIM ***

Poloha a pláž: 200m od pláže

Vybavení: ložnice s manželskou postelí, rozkládací gauč pro 2 osoby v kuchyni, vybavený kuchyňský kout, vlastní dvorek s venkovním posezením.

Stravování: vlastní, možnost dokoupení polopenze v hotelu Arkada



Hotel Arkada



Pláž před hotelem Lavanda

CHORVATSKO - OSTROV HVAR - HVAR A JELSA



Hvar

Jelsa

ADRIATIQ RESORT FONTANA**

Poloha a pláž: v mírném svahu, v borovém háji, cca 1 km od centra Jelsy. Pláže přírodní kamenité, místy s vyspáranými kameny, místy betonové, 50 - 100 m od resortu.

Vybavení: klimatizovaná restaurace, aperitiv bar, směnárna, trezor na recepci bezplatně, venkovní bazén s mořskou vodou, s lehátky zdarma, bar u bazénu, fitness. Animační program pro děti v červenci a v srpnu. Parkování a WI-FI.

Pokoje: jednolůžkové, dvoulůžkové, některé jsou s balkónem nebo s terasou, sociální zařízení. Pokoje Comfort jsou renovované a mají k dispozici fén a je zde možná přistýlka, narozdíl od pokojů Classic a Standard. Comfort a Standard jsou bez balkónu! Některé Comfort mají terasu, pokoje Classic mají balkón nebo terasu.

Apartmány: COMFORT** - obývací místnost s gaučem, zařízeným kuchyňským koutem, SAT TV, sociální zařízení, balkón nebo terasa, ventilátor. Apartmán pro 4 osoby má jednu ložnici, pro 6 osob má 2 ložnice a je dvoupodlažní. DELUXE**** - KLIMATIZACE, SAT TV, fén, v kuchyni kávovar a mikrovlnná trouba, balkón nebo terasa, sociální zařízení. Typy DELUXE: studio pro 2 osoby, 1/2+2 s jednou ložnicí, 1/4+2 se 2 ložnicemi, přistýlka pro 2 osoby je vždy v obývací kuchyni.

Stravování: v pokojích: polopenze - švédské stoly. V apartmánech stravování vlastní.

osoba s polopenzí	10.6.-23.6.	24.6.-7.7.	8.7.-18.8.
švédské stoly	9.9.-23.9.	19.8.-8.9.	
Comfort	7 490	8 600	10 300
Comfort, terasa	8 100	9 100	10 800
Classic, BK nebo terasa	7 400	8 400	10 100
Standard	7 200	8 500	9 900

Cena zahrnuje 7x polopenzi, parkování, WI-FI.

Místní pobytová taxa: 350,- Kč/od 12 let/týden.

Děti do 5,99 let na přistýlce: ZDARMA, 2. dítě do 5,99 let bez lůžka: 50%

Děti 0-11,99 let, lůžko: -20%. Od 12 let, přistýlka: -10%. Od 6 let, přistýlka: -10%.

CHECK IN: 16.00, CHECK OUT: 10.00

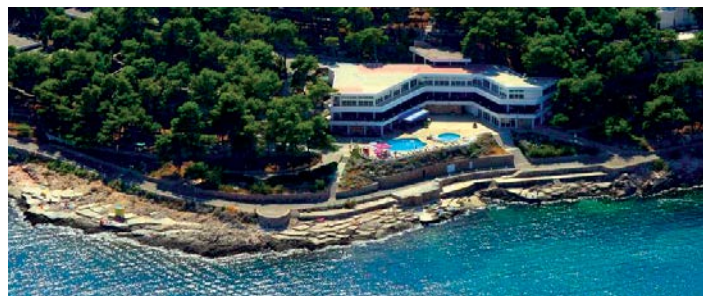

PAVILÓNY SIRENA**

ALL INCLUSIVE NEBO POLOPENZE ANIMAČNÍ PROGRAM

Poloha a pláž: v klidné zátoci Malá Garša, cca 2 km od města Hvar, 5 pavilonů a centrální budova, cca 100 m od pláže. Pláže částečně oblázkové, částečně betonové, betonová plata.

Vybavení: hlavní budova - recepce, restaurace, bar, internetová kavárna, TV místnost, all inclusive bar, polokrytý venkovní bazén, terasa, pizzerie. Depandance - pavilony s pokoji. Animační program pro děti i dospělé v červenci a v srpnu.

Pokoje: dvoulůžkové, balkón, sociální zařízení, většina pokojů směr na moře, některé s výhledem na moře. Některé pokoje jsou klimatizované, za doplatek.

Stravování: polopenze - švédské stoly. Možnost ALL INCLUSIVE.

	do 10.6. od 16.9.	10.6.-24.6. 9.9.-16.9.	24.6.-8.7. 26.8.-9.9.	8.7.-26.8.
1/2 BKM	5 500	6 800	7 390	7 990
1/2 BKM klima	5 990	7 390	7 990	8 590

Cena zahrnuje: 7x ubytování, 7x polopenze. ALL INCLUSIVE - doplatek 2 000,- Kč

Pobytová taxa 350,- Kč/od 12 let/týden.

Pes na vyžádání, 250,- Kč/den. Postýlka 5,- EUR/den, na místě.

Dítě do 11,99 let na přistýlce: ZDARMA, na lůžku: -30%.

Druhé dítě do 6,99 let bez lůžka: 50% Od 12 let na přistýlce: -10%

Autobusová doprava do Splitu: 2 490,- Kč.

Trajekt si každý kupuje individuálně. Možnost zajištění transferu na Hvaru.

Minimální počet nocí: 3, za nižší počet nocí: +30%. Jednolůžkový pokoj: +50%.

Program ALL INCLUSIVE: snídaně, oběd, večere - švédský stůl, nápoje po celý den:

káva, točené nápoje - voda, minerální voda, vína, pivo, domácí alkoholické nápoje.

Venkovní bar ALL denně 10.00 - 22.00 hod. Lehátka na pláži v rámci ALL zdarma.

Check in: 14.00, check out 10.00



HOTEL HVAR***

ALL INCLUSIVE

Poloha a pláž: uprostřed zeleně, 100m od moře a pláže, cca 500m od centra Jelsy. Pláže přírodní, jedna pláž betonová a s vyspárovanými kameny, kde je písek při vstupu do moře.

Vybavení: restaurace, bazén, trezor na recepci za poplatek, terasa, masážní salón, směnárna, fitness, 4 tenisové kurty, půjčovna jízdních kol. V červenci a v srpnu animační program pro děti 6 - 11,99 let.

Pokoje: dvoulůžkové s možností přistýlky, balkon nebo terasa, sociální zařízení, SAT TV, stropní ventilátor, za příplatek na vyžádání některé pokoje s klimatizací.

Stravování: ALL INCLUSIVE - začíná v den nástupu od 16.00 hodin, končí poslední den do 10.00 hodin.

	14.4.-5.6. 30.9.-15.10.	6.6.-26.5. 23.9.-29.9.	27.5.-23.6. 9.9.-22.9.	24.6.-7.7. 19.8.-8.9.	8.7.-18.8.
BKM	8 800	9 600	10 500	13 200	16 100
BKP	8 400	9 100	10 100	12 800	15 600

M - směr moře, ale není výhled na moře!

Cena zahrnuje: 7x ubytování, 7x stravování ALL INCLUSIVE, WI-FI, parkování.

Místní pobytová taxa: 350,- Kč/od 12 let/týden.

ALL INCLUSIVE ZAHRNÚJE: plnou penzi, švédské stoly, neomezené nápoje v baru u bazénu 10.00 - 23.00 (voda, minerální voda, točené pivo, točené víno, domácí alkoholické nápoje). Odpolední svačina a káva (16.00 - 17.00), vstup do fitness, ANIMAČNÍ PROGRAM PRO DĚTI v červenci a v srpnu, parkování.

Děti 0 - 11,99 let na přistýlce: ZDARMA. 2. dítě do 5,99 let ve 2+1 bez lůžka: 50% 0-11,99 let na lůžku: -20%. Klimatizace na vyžádání: 1 680,- Kč/pokoj/týden.

Pes: 8,- EUR/den. Dětská postýlka 3,- EUR/den. 1/1: + 40%.

Bazén otevřen 15.6.-15.9.2017. Check in: 16.00, check out: 10.00



10% SLEVA
DÍTĚ do 12 let ZDARMA
ALL IN

CHORVATSKO - OMIŠ



HOTEL BRZET***

PŘÍMO U PLÁŽI, NÁPOJE K VEČEŘI I K OBĚDU

Poloha a pláž: velice vyhledávaný hotel pavilonového typu, přímo na pláži, v borovém háji, v malém středisku Omiš - Brzet, cca 1,5 km od centra Omiše. Pláž u hotelu oblázková.

Vybavení: malý hotel, restaurace s terasou, víceúčelové hřiště.

Pokoje: dvoulůžkové, některé s možností přistýlky, všechny situovány směrem k moři. SAT TV, sociální zařízení, balkon, minibar, klimatizace.

Stravování: snídaně švédský stůl, večere výběr z menu a salátový bufet. Možnost obědů.

	do 27.5. od 30.9.	27.5.-1.7. 2.9.-30.9.	1.7.-2.9.
Polopenze	7 400	9 000	11 490
Plná penze	9 100	10 600	13 200
Se snídaní	6 100	7 600	9 990



Cena zahrnuje: 7x ubytování v pokoji s balkonem a KLIMATIZACÍ, 7 x polopenze - snídaně bufet, večere výběr z menu a neomezené množství vybraných nápojů 19.-21.00 hod., nebo pobyt se snídaní či plnou penzi, při obědě neomezené množství točených nápojů 12.00-14.00 hod.

V období 10.6.-9.9.2017 si hosté pít sami čepují, v ostatních termínech je pít servírováno. Pobytová taxa: 350,- Kč/os 12 let/týden. **Jednolůžkový pokoj: +50%.**

Do 10 let, se 2 dospělými, přistýlka: 50%, s 1 dospělým nebo 2 děti na pokoji: -30%. Od 10 let na přistýlce: -20%. Jedno dítě do 10 let na přistýlce a jedno bez lůžka se 2 dospělými: **obě 50%.**

ČASOVÁ SLEVA při plné úhradě: - 15% do 31.1.2017,-, -10% do 31.3.2017.

Termíny 7=5: 27.5.-3.6., 16.9.-23.9., 23.9.-30.9.

Termíny 7=6: 3.6.-10.6., 17.6.-24.6. Slevy nelze počítat ani kombinovat.

Autobusová doprava: 2 590,- Kč, při úhradě do 31.1.2017: 2 290,- Kč.



15% SLEVA
7=5

PRIVÁTNÍ APARTMÁNY NO NAME

OMIŠ, OMIŠ DUČE, NEMIRA, MIMICE

4KM DLOUHÁ PÍSEČNÁ PLÁŽ V ČÁSTI DUČE!

Poloha a pláž: město leží východně od Splitu, při ústí řeky Cetiny, která je vhodná pro rafting. Turisty Omiš láká především 4 km dlouhými písčnými plážemi a mělčinou, která místy sahá až 400 m do moře. Vhodné pro děti i neplavce. Podél pláží restaurace, bary, půjčování lehátek. Apartmány po celém středisku, v centru, v části Duče i v části Nemira /zde pláže oblázkové/.

Vybavení: studia pro 2 - 3 osoby, apartmány s jednou ložnicí pro 4 osoby, apartmány se 2 ložnicemi pro 4 - 6 osob /2 přistýlky v kuchyni, většinou rozkládací gauč pro 2 osoby/, několik apartmánů se 3 ložnicemi, pro 6 - 8 osob. Všechny ubytovací jednotky mají vlastní sociální zařízení, balkon nebo terasu, vybavenou kuchyni /nádobí, vařič, chladnička/. Vzdálenost od pláže: 50 - 300 m.

Stravování: vlastní, možnost polopenze v restauraci.

	do 10.6. od 9.9.	10.6.-17.6. 2.9.-9.9.	17.6.-1.7. 26.8.-2.9.	1.7.-8.7.	8.7.-15.7. 19.8.-26.8.	15.7.-19.8.
S2	6 200	7 100	7 700	8 300	8 990	10 200
S2+1	7 300	7 990	9 100	10 200	10 900	11 900
A4, A2+2	10 200	11 600	11 600	13 200	14 500	15 700
A5	12 800	14 200	14 600	16 500	17 200	19 100
A6	14 +900	16 300	17 100	18 600	19 600	21 800
A7	17 500	19 300	20 100	22 300	23 700	25 900
A8	19 990	22 400	23 100	26 100	27 800	30 200
Pokoj HB	6 200	6 300	6 400	6 800	7 300	7 390

Cena v pokoji zahrnuje: 7x polopenze, ložní prádlo.

Cena zahrnuje: pronájem apartmánu na 7 nocí, ložní prádlo.

Sleva v pokoji: 3. osoba: -10%, dítě do 12 let na přistýlce: -20%, do 4 let bez lůžka: GRATIS.

Autobusová doprava: 2 590,- Kč. Pobytová taxa: 350,- Kč/od 12 let/týden.

Na vyžádání konkrétní apartmány, mají samostatnou cenu.

Dítě do 4 let bez lůžka v apartmánech: ZDARMA.

Pes na vyžádání: 8,- EUR/den, platba na místě, nutno objednat předem.

Klimatizace: 7,- EUR/den, platba na místě.

Při ubytování v apartmánech - snídaně: 1 300,- Kč, večeře: 2 400,- Kč/týden.



VILLA MIRNA

50 m od moře, 4 x A4 se 2 ložnicemi, ve dvou z nich možnost jedné přistýlky, balkon s pohledem na moře, parkování u domu.

	3.6.-24.6. 2.9.-23.9.	24.6.-15.7. 19.8.-2.9.	15.7.-19.8.
A4	13 500	15 900	18 200
Přistýlka	2 700	3 200	3 200

Cena zahrnuje pronájem na 7 nocí, ložní prádlo. AC platba na místě.

Místní pobytová taxa: 350,- Kč/od 12 let/týden. Autobusová doprava: 2 590,- Kč.



VILLA JOZO

100 m od moře, dva apartmány v přízemí, A4 trilo, A4+1 trilo, klimatizace za poplatek, WI-FI, terasa, parkování u domu.

	do 17.6. od 2.9.	17.6.-1.7. 26.8.-2.9.	1.7.-8.7.	8.7.-15.7. 19.8.-26.8.
A4	12 500	12 500	15 100	17 900
A5	14 400	14 600	18 100	20 700

Cena zahrnuje pronájem apartmánu na 7 nocí, ložní prádlo.

Místní pobytová taxa: 350,- Kč/od 12 let/týden. Klimatizace 7,- EUR/den.

Autobusová doprava: 2 590,- Kč.

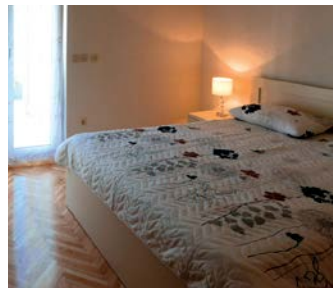

VILLA MIHAJLEVIĆ

2,5km od centra

80 m od písčité pláže: studia, některá s možností jedné přistýlky, některá s možností dvou přistýlek, balkon s výhledem na moře. 2x S2, 3x S2+1, 3x S2+2, 1x A2+2 bílo.

	do 3.6. od 9.9.	3.6.-17.6. 2.9.-9.9.	17.6.-24.6. 26.8.-2.9.	24.6.-15.7. 19.8.-26.8.	15.7.-19.8.
S2	7 300	8 200	9 200	10 400	11 800
S3	8 500	10 400	11 100	12 500	14 100
A2+2	10 800	12 500	14 100	14 800	16 900

Cena zahrnuje pronájem apartmánu na 7 nocí, ložní prádlo.

Místní pobytová taxa: 350,- Kč/od 12 let/týden. Klimatizace 7,- EUR/den.

Autobusová doprava: 2 590,- Kč.



CHORVATSKO - BAŠKA VODA



PRIVÁTNÍ APARTMÁNY A POKOJE

Poloha a pláž: apartmány no name po celém středisku ve vzdálenosti do 600 m od oblázkových pláží.

Vybavení: studia a apartmány pro 2 - 5 osob, vybavený kuchyňský kout, balkón nebo terasa, sociální zařízení.

Pokoje: pro 2 osoby s možností jedné přistýlky, balkón nebo terasa, vlastní sociální zařízení.

Stravování: vlastní, možnost polopenze v blízké restauraci.

PRIVÁTNÍ POKOJE S POLOPENZÍ

	6.5.-3.6. 16.9.-7.10.	3.6.-24.6. 2.9.-16.9.	24.6.-8.7. 19.8.-2.9.	8.7.-19.8.
Osoba v 1/2 BK	3 990	4 590	5 190	5 490
Do 11,99 let, příst.	2 990	3 490	3 990	4 290
Do 11,99 let lůžko	3 260	3 460	4 290	5 390
od 12 let, přistýlka	3 590	4 200	4 690	4 990

Cena zahrnuje 7x ubytování v pokoji s vlastním sociálním zařízením a balkónem, pobytovou taxu, ložní prádlo, 7x polopenzi v restauraci - snídaně bufet, večere výběr z menu a nápoj (sklenice vína, piva, džusu nebo minerální vody).

ČASOVÁ SLEVA 10% PŘI REZERVACI DO 25.1.2017 a záloze 5 000,- Kč za pokoj.

AUTOBUSOVÁ DOPRAVA: 2 490,- Kč.

PRIVÁTNÍ APARTMÁNY

	6.5.-3.6. 16.9.	3.6.-24.6. 2.9.-16.9.	24.6.-8.7. 19.8.-2.9.	8.7.-19.8.
Studio 2	4 790	5 990	6 990	8 390
A2	5 990	7 290	8 290	9 490
A2+1	7 390	8 790	9 990	11 190
A2+2	8 590	10 190	11 590	12 900
A4 trilo	9 490	10 990	12 890	14 990
A4+1	10 790	12 500	14 490	16 290

Cena zahrnuje pronájem apartmánu nebo studia na 7 nocí, ložní prádlo, pobytovou taxu. AUTOBUSOVÁ DOPRAVA: 2 490,- Kč.

ČASOVÁ SLEVA 7% PŘI REZERVACI DO 25.1.2017 A ÚHRADĚ 5 000,- Kč za apartmán.



CHORVATSKO - BAŠKO POLJE



DEPANDANCE HOTELU ALEM**

Poloha a pláž: v areálu je hotel, několik depandancí, kemp, vybavené stany, mobilní domky a zděné bungalovy s klimatizací, vše v borovém háji pod Biokovem, v hezkém přírodním prostředí. Areál je ve svahu. Depandance jsou vzdálené cca 50 m od hlavní budovy a 50 - 150 m od moře. Pláže jsou oblázkové, s pozvolným vstupem do moře. Kemp je spojen pobřežní promenádou se střediskem Baška Voda /cca 2 km/.

Vybavení: restaurace, kavárna, terasa, TV místnost, obchod se suvenýry, samoobsluha. WI-FI na recepci, ale nižší rychlost, horší signál. Trezor na recepci, za poplatek.

Pokoje v depandancích: dvoulůžkové s možností jedné přistýlky, balkón. Možnost pobytu druhého dítěte bez lůžka. Pokoje jsou jednoduše vybavené, starším nábytkem. Na vyžádání chladnička za doplatek, omezený počet. Ubytování je pro nenáročnou klientelu.

Stravování: polopenze - švédské stoly, k večeri domácí točené nápoje - 0,2 l/osoba - v ceně /pivo, víno, šťáva nebo minerální voda/.



DÍTĚ
do 12 let
ZDARMA

	3.6.-10.6.	10.6.-17.6. 9.9.-16.9.	17.6.-24.6. 2.9.-9.9.	26.8.-2.9.	24.6.-1.7.	19.8.-26.8.	19.8.-26.8.
dosp. V 1/2+1 BM	5 100	6 100	6 590	6 990	7 290	7 390	7 390
do 12 let, příst.	ZDARMA	ZDARMA	ZDARMA	ZDARMA	ZDARMA	ZDARMA	ZDARMA
2. dítě do 12 l. bez lůžka	2 500	3 050	3 300	3 500	3 650	3 700	3 700
od 12 let, příst.	-20%	-20%	-20%	-20%	-20%	-20%	-20%

Cena zahrnuje 7x ubytování v pavilonu, registrační poplatek, 7x polopenzi švédský stůl, točené nápoje k večeri.

1/1: + 30%. Místní pobytová taxa: 350,- Kč/o 12 let/týden.

Autobusová doprava: 2 490,- Kč, při přihlášení do 28.2.2016: 2 190,- Kč.

Možnost doplatku na ALL INCLUSIVE: 2 500,- Kč. Check in: 14.00, check out: 10.00

CHORVATSKO - MAKARSKÁ



HOTEL RIVIJERA**

Poloha a pláž: v západní části Makarské, cca 500 m od centra, v parku, hlavní budova s restaurací a pavilóny s pokoji, vzdálenost od pláže 100 - 250 m, pláž oblázková a kamenná, lemovaná pásy borovic. Lehátka a slunečníky za poplatek.

Vybavení: restaurace, recepce, bar, kavárna, obchod, stolní tenis, minigolf, dětské hřiště, hřiště na míčové hry, v sousedství tenisový areál s 10 kurty.

Pokoje: dvoulůžkové s možností jedné přistýlky, sociální zařízení, chladnička, pokoje superior s balkónem, některé pokoje s přistýlkou jsou bez balkónu.

Stravování: polopenze vč. 1 nápoje k večeři, snídaně bufet, večere výběr z menu a salátový bufet, 0,2l minerální vody nebo malé pivo v ceně.

	do 3.6. 9.9.-16.9.	3.6.-17.6. 2.9.-9.9.	17.6.-1.7. 19.8.-2.9.	1.7.-8.7.	8.7.-15.7.	15.7.-19.8.
osoba s HB	6 990	7 290	7 490	7 690	8 290	8 590

DO 12 LET ZDARMA! NÁPOJ V CENĚ!

Dvoulůžkový pokoj s možností jedné přistýlky, CHLADNIČKA, sociální zařízení. Dvoulůžkové pokoje mají balkón. Pokoje s přistýlkou jsou většinou bez balkónu.

Cena zahrnuje: 7x ubytování, 7x polopenze s 1 nápojem k večeři.

1. dítě do 12 let na přistýlce **ZDARMA**,

dítě do 12 let na lůžku: -20%, 2 děti do 12 let na lůžku: obě sleva 15%, od 12 let na přistýlce -10%. Dítě do 3 let bez lůžka: ZDARMA.

ČASOVÁ SLEVA - 5% při plné úhradě do 30.12.2016, 3% do 20.1.2017.

Jednolůžkový pokoj: + 2 900,- Kč.

Místní pobytová taxa: 350,- Kč/os 12 let.

Autobusová doprava: 2 490,- Kč



AKCE FORTUNA MAKARSKÁ

výhodná cena, polopenze, bus 5% SLEVA

9.6.-18.6.	8 690	28.7.-6.8.	9 990
16.6.-25.6.	8 990	4.8.-13.8.	9 990
23.6.-2.7.	9 590	11.8.-20.8.	9 990
30.6.-9.7.	9 990	18.8.-27.8.	9 990
7.7.-16.7.	9 990	25.8.-3.9.	9 590
14.7.-23.7.	9 990	1.9.-10.9.	9 590
21.7.-30.7.	9 990	8.9.-17.9.	8 590

Cena zahrnuje: 7x ubytování, 7x polopenze, autobusovou dopravu.

Sleva na dítě do 12 let: 2 000,- Kč na lůžku, 3 000,- Kč na přistýlce.

Ubytování NO NAME: privátní apartmány a pokoje, penziony, hotel Rivijera.

Místní pobytová taxa 350,- Kč/od 12 let/týden.

ČASOVÁ SLEVA - 5% při úhradě zájezdu do 15.1.2017

PRIVÁTNÍ APARTMÁNY

Poloha a pláž: apartmány po celém středisku, v centru i v části nad hotelem Biokovka, Dalmácija, Meteor. Pláže oblázkové.

Vybavení: studia pro 2 osoby, apartmány pro 2 - 8 osob, vybavený kuchyňský kout, balkón nebo terasa, sociální zařízení, v některých klimatizace za doplatek /kategorie Comfort/.

Pokoje: v privátních domech, sociální zařízení. Možnost jen ubytování za výhodnou cenu, také možnost polopenze v blízké restauraci.

Stravování: vlastní, možnost polopenze v blízké restauraci, výběr z menu.

	do 3.6. od 17.9.	3.6.-17.6. 10.9.-17.9.	17.6.-1.7. 3.9.-10.9.	1.7.-15.7. 19.8.-3.9.	15.7.-19.8.
Studio 2	7 300	9 200	9 700	10 400	11 990
A2	8 000	9 400	10 400	11 500	13 200
A2+1	10 600	11 500	12 700	13 900	15 500
A4 trilo	13 000	14 400	15 500	17 900	20 200
A4+1	14 300	15 800	17 900	20 200	22 600
A6	17 200	19 100	21 400	24 900	27 300
A6+1	19 600	22 600	24 900	27 300	29 600
A4 klima	14 400	16 700	19 100	21 400	23 800
A6 klima	17 900	20 200	22 600	26 100	28 500
přistýlka	3 300	3 500	3 800	3 500	4 500
pokoj, HB	6 600	6 900	7 200	7 400	8 500

Cena zahrnuje: pronájem apartmánu na 7 nocí, ložní prádlo, spotřebu energií.

Pokoj, HB: ubytování v pokoji se sociálním zařízením a balkónem, polopenze v restauraci, snídaně kontinentální, večere výběr z menu. Cena za osobu.

Pobytová taxa: 350,- Kč/os 12 let.

Klimatizace na vyžádání: 8,- EUR/den, pokud není uvedena v ceně u A4 a A6.

Konkrétní apartmán: + 10%. Autobusová doprava: 2 490,- Kč.

ČASOVÁ SLEVA ANDANTE.



hotely BOKOVKA, DALMACIJA, METEOR

Bližší informace a ceny v CK.

CHORVATSKO - PODGORA



HOTEL PODGORKA

DO 10 LET ZDARMA

Poloha a pláž: v centru letoviska s nádherným panoramatem pohoří Biokovo, přímo u pláže s promenádou leží velmi příjemný menší hotel.

Vybavení: recepce, klimatizovaná restaurace, bar, internetový koutek, parkoviště za poplatek.

Pokoje: dvoulůžkové pokoje s možností 1 přistýlky, na vyžádání možno ubytovat dítě do 10 let bez lůžka za zvýhodněnou cenu.

Stravování: polopenze - švédské stoly.

	os/HB	do 13,99 lůžko	do 13,99 přistýlka	od 14 let přistýlka	2 + 2 do 11,99 1 bez lůžka
10.6.-17.6.	7 190	5 700	4 300	5 900	21 850
17.6.-24.6.	7 400	5 800	4 400	5 950	22 150
24.6.-1.7.	7 800	5 950	4 500	6 150	22 950
1.7.-8.7.	8 590	6 400	4 900	6 600	24 600
8.7.-15.7.	7 890	6 400	4 900	6 600	24 600
15.7.-22.7.	7 700	6 400	4 900	6 600	24 600
22.7.-29.7.	7 600	6 400	4 900	6 600	24 600
29.7.-5.8.	6 990	6 400	4 900	6 600	24 600
5.8.-12.8.	6 800	6 400	4 900	6 600	24 600
12.8.-19.8.	8 400	6 050	4 600	6 300	23 550
19.8.-26.8.	8 200	5 950	4 500	6 150	22 950
26.8.-2.9.	8 000	5 850	4 400	6 000	22 400
2.9.-9.9.	7 800	5 700	4 300	5 900	21 850

Cena zahrnuje 7x ubytování, 7x polopenzi švédské stoly, pobytovou taxu.

Dítě do 10 let NA PŘÍSTÝLCE platí jen poplatek 250,- Kč. 1/1 pokoj: + 1 990,- Kč.

Balíček 2+2 - 2 dosp. osoby, dítě na přistýlce a dítě bez lůžka. Bus: 2 490,- Kč.



PRIVÁTNÍ APARTMÁNY NO NAME ****

Poloha a pláž: po celém středisku Podgora a Podgora - Čaklje, 50 - 200 m od pláže, v Čaklje některé apartmány v kopci.

Vybavení: kuchyně vybavená nádobím, chladničkou, vařičem, koupelna s WC, balkon nebo terasa, počet ložnic podle počtu osob.

Studio - 1 místnost, A2, A3 - jedna ložnice, A4 - 2 ložnice, A6 - tři ložnice, A7 - tři ložnice. Možnost přistýlek.

Stravování: vlastní, možnost polopenze v blízké restauraci nebo v hotelu Podgora.

Cena zahrnuje pronájem apartmánu na 7 nocí, KLIMATIZACI, ložní prádlo.

Místní pobytová taxa 350,- Kč/od 12 let. Autobusová doprava: 2 490,- Kč

Parkování většinou za poplatek 4 - 6 EUR/den. Polopenze v blízké restauraci: 3 360,- Kč/týden, i děti.

COMFORT S KLIMATIZACÍ	27.5.-10.6. 16.9.-30.9.	10.6.-24.6. 2.9.-16.9.	24.6.-15.7. 19.8.-2.9.	15.7.-19.8.
A2	9 700	10 800	13 200	15 500
A2+1	12 000	13 200	15 500	17 900
A2+2	13 900	15 500	17 900	21 400
A4	16 700	19 100	21 400	24 900
A4+1	17 900	20 200	23 800	27 300
A6	20 200	23 800	26 100	29 600

APARTMÁNY RADOJKA

Poloha a pláž: v části Podgora - Čaklje, cca 100 m od pláže, v kopci. Pláž oblázková, částečně i stinná.

Vybavení: 1. podlaží: **apartmán A4 trilo**, 2 ložnice, jedna s manželskou postelí, jedna se 2 lůžky a přistýlkou, kuchyně s jednou přistýlkou, balkon s výhledem na moře. **Druhý apartmán A4 trilo**, 2 ložnice, jedna se 2 oddělenými lůžky, jedna s manželskou postelí, možnost přistýlky v kuchyni, balkon směr moře.

2. podlaží: **Studio pro 2 osoby** s možností jedné přistýlky, balkon. Apartmán **A2+2 bilo**, s jednou ložnicí, gauč pro 2 osoby v kuchyni, balkon směr moře. Velký apartmán s galerií, patrový, **pro 5 - 8 lidí:** 2 ložnice - jedna pro 2 osoby, jedna s přistýlkou pro 3. osobu, galerie pro 2 - 3 osoby, v kuchyni ještě rozkládací gauč pro 1 - 2 osoby, 2 koupelny, balkon s pohledem na moře.

Parkování gratis u domu. Klimatizace.

Jedna společná místnost, kam je možno v den odjezdu uložit zavazadla - v této místnosti lednice, kuchyňský kout, možno sem uložit i kola. Možnost grilování venku.

Stravování: vlastní.

COMFORT		3.6.-17.6. 10.9.-17.9.	17.6.-1.7. 3.9.-10.9.	1.7.-15.7. 19.8.-3.9.	15.7.-19.8.
APT	Šank	9 700	10 800	13 200	16 700
A2+2 bilo	Zlatni	12 000	13 900	16 200	18 600
A5+2 trilo	Mate gal.	20 200	22 600	27 300	29 600
A5+1 trilo	Zeleni	17 900	20 200	23 800	27 300
A4+1 trilo	Ivan	15 500	18 600	21 400	26 100
S2+2	Rozika	12 000	13 200	15 500	17 900
A3+2 bilo	Tirkiz	15 800	17 400	18 600	20 200

S - 1 místnost, A trilo - 2 ložnice, A bilo - 1 ložnice

Cena zahrnuje pronájem apartmánu na 7 nocí, ložní prádlo. Pobytová taxa 350,- Kč/od 12 let. Autobusová doprava: 2 490,- Kč Vzdálenost od moře 200m, v kopci. Parkování u domu zdarma.

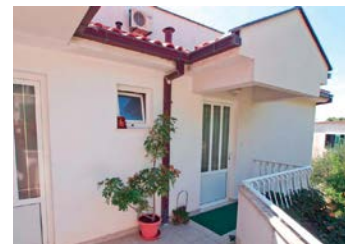

DALŠÍ HOTELY V PODGOŘE

Bližší informace a ceny v CK.

CHORVATSKO - TUČEPI



VILA VINKA

Poloha a pláž: cca 300m od oblázkových pláží.

Vybavení: vlastní parkoviště, restaurace pro ubytované hosty. Velice příjemný a oblíbený rodinný penzion.

Ubytování: dvoulůžkové pokoje s možností jedné přistýlky. Klimatizace, SAT TV, chladnička, většinou balkon, u některých ubytovacích jednotek terasa, některé pokoje a studia bez balkonu, ty jsou orientovány na sever, směrem na magistrálu. Pokoje s balkonem mají některé pohled na moře, některé částečně /boční pohled/ a některé jsou bez výhledu na moře.

Stravování: polopenze, snídaně bufet, večere výběr z menu a švédský stůl na salát.



	8.7.-26.8.	1.7.-8.7. 26.8.-2.9.	17.6.-1.7. 2.9.-16.9.	3.6.-17.6. 16.9.-30.9.	8.4.-3.6. 30.9.-14.10.
1/2 BKM	13 200	11 600	10 200	8 200	6 400
1/2 BK	11 800	10 500	8 790	7 300	6 200
1/2 bez BK	10 200	9 100	7 900	6 300	5 600

OBLÍBENÝ RODINNÝ HOTEL

Cena zahrnuje: 7x ubytování, 7x polopenze - snídaně bufet, večere menu a salátový bufet, KLIMATIZACI, chladničku na pokoji.

Místní poplatek: 350,- Kč/od 12 let.

Autobusová doprava: 2 490,- Kč, při přihlášení do 31.1.2017: 2 290,- Kč

Dítě do 2 let bez lůžka: ZDARMA, 2 - 11,99 let na přistýlce: 50%, od 11,99 let na přistýlce: -20%

ČASOVÁ SLEVA ANDANTE.

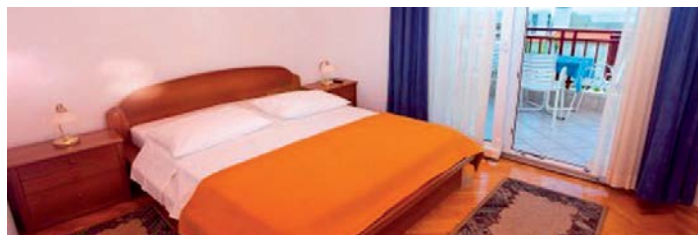

CHORVATSKO - PODACA



PRIVÁTNÍ APARTMÁNY - VILLA

Poloha a pláž: VILKA SE NACHÁZÍ cca 50m od moře a pláže. Nádherne pláže, oblázkové, s pozvolným vstupem do moře. Malé středisko, vyhledávaná ubytovací kapacita. Na vyžádání libovolný počet dní a nástupní den nemusí být sobota.

Vybavení: studia pro 2 osoby s možností jedné přistýlky, bez balkonu, klimatizace, WI-FI, kuchyňský kout ve stejné místnosti jako lůžka, sociální zařízení. Studia nejsou situována směrem k moři. A2+2 - apartmány s jednou ložnicí, obývací kuchyní, dvě lůžka v ložnici a možnost dvou přistýlek v kuchyni, balkon, WI-FI, apartmány jsou situovány přímo nebo bokem k moři, ale bez výhledu na moře. Jedno parkovací místo na ubytovací jednotku. **Stravování:** vlastní.

	31.5.-24.6. 9.9.-23.9.	24.6.-8.7. 26.8.-9.9.	8.7.-26.8.
A2+1 STUDIO	7 900	9 590	10 600
A2+2	12 400	12 800	13 890

DOPORUČUJEME VČASNOU REZERVACI!

Cena zahrnuje pronájem na 7 nocí, pobytovou taxu, KLIMATIZACI, WI-FI, ložní prádlo.

5. osoba na přistýlce v A2+2: 2 400,- Kč/týden.



CHORVATSKO - GRADAC



HOTEL LAGUNA ***

DO 12 LET ZDARMA

Poloha a pláž: přímo u oblázkové pláže.

Vybavení: restaurace, bary, fitness, sportovní centrum a tenisové kurty blízko hotelu.

Pokoje: dvoulůžkové s možností přistýlky, balkon, SAT TV, některé pokoje s klimatizací. Většina pokojů směr moře, přímý nebo boční pohled, výhled na moře ale negarantován.

Stravování: polopenze - švédské stoly.

	29.4.-26.5. 23.9.-31.10.	27.5.-16.6. 9.9.-22.9.	17.6.-30.6. 26.8.-8.9.	1.7.-25.8.
1/2 M	5 200	7 100	8 700	10 990
1/2 M, klima	5 700	8 000	9 600	11 700
Family bez klim.	7 100	9 400	11 200	13 990
Family s klim.	7 800	10 300	12 400	14 900
Dep. A 1/2BK, 1/2+1 BK	4 800	6 200	7 500	9 600
Dep. B 1/2 BK, 1/3 bez BK	x	5 200	6 600	8 200
Dopl. na 1/1	2 400	2 800	2 990	3 790

Cena zahrnuje: 7x ubytování, 7x polopenze švédské stoly.

Dítě do 12 let se 2 dospělými: ZDARMA. Druhé dítě do 11,99 let v pokoji 2+1: 50% /bez lůžka/.

Dítě 3 - 11,99 let na 3. lůžku v depandanci B: -30%.

Dítě 0 - 11,99 let na lůžku v hotelu a v depandanci A: -20%. Dítě do 3 let bez lůžka: ZDARMA

3. osoba od 12 let v hotelu, v dep. A i B: -10%. Autobusová doprava: 2 490,- Kč.

Parkování: 4,- EUR/den. Dětská postýlka: 650,- Kč. Malá chladnička: 1 100,- Kč.

Sejř na recepci: 3,- EUR/den. Pobyt kratší než 7 nocí: +20%.

Obědy: 2 100,- os./týden, do 10 let 1 690,-. Check in: 14.00, check out: 10.00

Doplatek na ALL INCLUSIVE LIGHT /plná penze s jedním nápojem k obědu a k večeři/:

2 700,- Kč, do 10 let: 2 300,- Kč. Místní pobytová taxa: 350,- Kč/od 12 let/týden.



DEPANDANCE HOTEL LAGUNA ***

Poloha a pláž: přímo u oblázkové pláže, vzdálenost cca 50 m, v blízkosti hotelu Laguna

Vybavení: využívání všech služeb hotelu Laguna.

Pokoje: depandance A: dvoulůžkové pokoje s možností jedné přistýlky, sociální zařízení, balkon. Depandance B: dvoulůžkové pokoje bez možnosti přistýlky, balkon, sociální zařízení, dále dvoulůžkové pokoje s možností dvou přistýlek, ale bez balkonu, sociální zařízení.

Stravování: švédské stoly, v restauraci hotelu Laguna.



HOTEL LABINECA *** A DEPAND.

Poloha a pláž: přímo u krásné oblázkové pláže, depandance jsou vzdálené cca 50 m od hlavní budovy.

Vybavení: restaurace, all inclusive bar, kavárna, vnitřní bazén /říjen - duben/, venkovní bazén s lehátky a slunečníky, dětský bazének. Dětské hřiště, tenisové kurty poblíž hotelu, víceúčelové hřiště.

ANIMAČNÍ PROGRAM mimo sobotu, červen - září živá hudba 3x týdně.

Pokoje: Comfort - dvoulůžkové s možností přistýlky, sociální zařízení, balkon směr moře, KLIMATIZACE, SAT TV, fén, za poplatek minibar. Premier - v depandanci, terasa směr moře, SAT TV, sociální zařízení, fén, KLIMATIZACE, možnost až 4 přistýlek. Standard - v depandanci, SAT TV, KLIMATIZACE, sociální zařízení, možnost až dvou přistýlek.

Stravování: ALL INCLUSIVE - snídaně, obědy i večere švédské stoly, bar 10.-23.00 hod., odpolední a večerní občerstvení /16.-17.00, 22.-22.30/, místní alkoholické a nealkoholické točené nápoje /vino, pivo, minerální voda, džus/.

	8.4.-21.4. 23.9.-31.10.	22.4.-26.5.	27.5.-16.6. 9.9.-22.9.	17.6.-30.6. 26.8.-8.9.	1.7.-21.7. 12.8.-25.8.	22.7.-11.8.
Comfort 1/2 BK, klima	7 490	8 900	10 800	13 990	15 900	16 200
Comfort 1/2+1 BK, klima	7 490	8 900	10 800	14 490	16 300	16 700
Comfort family	9 200	10 500	12 200	16 990	19 100	19 600
Premier 1/2+1 BK, klima	9 400	10 800	12 400	17 200	19 300	19 600
Premier family BK, KL.	10 100	11 700	13 800	18 400	20 500	20 900
Standard family M, KL.	8 900	9 900	11 700	16 800	18 600	19 100
Standard family Park, KL.	8 200	9 400	11 200	16 300	18 200	18 590

Cena zahrnuje: 7x ubytování, 7x ALL INCLUSIVE.

Místní pobytová taxa: 350,- Kč/od 12 let/týden. Autobusová doprava: 2 490,- Kč.

SLEVA: Dítě 0 - 11,99 let na přistýlce: ZDARMA

Druhé dítě 3 - 11,99 let ve 2+1 nebo 3. dítě v rodinném pokoji, bez lůžka: 50%

Dítě 0 - 11,99 let na lůžku: -30%. Osoba od 12 let na přistýlce: -10%.

Dětská postýlka: 3,- EUR/den. Sejř: 3,- EUR/den. Check in: 14.00, check out: 10.00

Doplatek na 1/1: 40%. Parkování: 5,- EUR/den. Limitovaný počet parkovacích míst!!!

ČASOVÁ SLEVA Andante: při plné platbě do 30.11.2016 -5%.



CHORVATSKO - KLEK



APARTMÁNY BONACA

43 KLIMATIZOVANÝCH APARTMÁNŮ BLÍZKO PLÁŽE

Poloha a pláž: Apartmány se nacházejí v nádherné zátocce pod Jadranskou magistrálou, uprostřed olivových hájů a oleandrů, cca 200m od krásné oblázkové pláže. Půjčovárny lehátek, vodní sporty, tenisové kurty, fotbalové hřiště. Výhodou je poloha blízko hranic s BiH, ve středisku Neum se nabízí možnost velmi levných nákupů potravin i spotřebního zboží.

Vybavení a ubytování: A2+2: jedna ložnice, SAT TV, balkon, klimatizace, kuchyňský kout, chladnička, rozkládací gauč v obývací kuchyni, koupelna se sprchou a WC. A4: dvě ložnice, ostatní vybavení jako 2+2. Hosté apartmánů mají k dispozici rovněž venkovní gril s terasou, prolézačky pro děti, parkování blízko apartmánů.

Stravování: vlastní, možnost polopenze.

	22.4.-10.6. 16.9.-28.10.	10.6.-17.6. 9.9.-16.9.	2.9.-9.9.	17.6.-24.6. 26.8.-2.9.	
A2+2+1	5 400	5 900	8 500	9 100	
A4	5 900	6 400	9 200	9 800	
	24.6.-1.7.	19.8.-26.8.	1.7.-8.7.	15.7.-22.7.	22.7.-19.8.
A2+2+1	10 500	13 200	14 400	16 100	16 400
A4	11 300	13 900	15 400	17 300	17 800



Cena zahrnuje pronájem apartmánu pro 4 osoby na 7 nocí, ložní prádlo, KLIMATIZACI. SPECIÁLNÍ AKCE 7=6, 14=12 V TERMÍNECH 24.4.-17.6. A 2.9.-16.9.2017, nelze kombinovat s časovou slevou.

ČASOVÁ SLEVA: 10% při plné úhradě do 28.2.2017, 5% do 30.4.2017.

Místní pobytová taxa: 350,-Kč/od 12 let. Minimum nocí: 4, při méně: + 30%.

Autobusová doprava: 2 490,- Kč, při přihlášení do 31.1.2017: 2 290,- Kč.

Pes 5,- EUR/den, platba na recepci.

Možnost polopenze v restauraci: snídaně 150 Kč, večeře, oběd 250 Kč/den.

Děti do 10 let: 120 Kč, oběd, večeře 200,- Kč. Internet na recepci zdarma.

Parkování vozidla: 2,- EUR/den, autobus: 6,- EUR/den, platba na recepci.

Ubytování po 16. hodině, vrácení apartmánů do 10.00 hodin.

A2+2+1: jedna ložnice, SAT TV, balkon, klimatizace, kuchyňský kout, chladnička, rozkládací gauč v obývací kuchyni, koupelna se sprchou a s WC. Možnost přistýlky pro 5 osobu.

A4: dvě ložnice s oddělenými lůžky, která jdou přesunout k sobě, ostatní vybavení jako 2+2, bez přistýlky.

Dětská postýlka na vyžádání, ZDARMA.

Hosté apartmánů mají k dispozici rovněž venkovní gril s terasou, prolézačky pro děti.

Za poplatek: tenisové kurty, fotbalové hřiště, vodní sporty, organizované výlety.



CHORVATSKO - KOMARNA

APARTMÁN DUBRA ***

Poloha a pláž: 60m od pláže, pláž dostupná po schodech, v malém středisku Dubra, kde je k dispozici malý obchod, restaurace, dětské hřiště a lze zde také pronajmout vodní šlapadla, vodní skútry a kajaky. Dubra se nachází 3 km od Kleku.

Vybavení: A4+2 dvě dvoulůžkové ložnice, možnost přistýlky až pro dvě osoby v obývací kuchyni - rozkládací gauč, SAT TV, KLIMATIZACE, WI-FI, terasa směrem k moři, parking.

Stravování: vlastní.

Cena zahrnuje: pronájem apartmánu na 7 nocí, ložní prádlo, WI-FI, KLIMATIZACI, spotřebnu energií. Lehátka a slunečník na pláži ZDARMA.

Minimum: 4 dny, při kratším pobytu + 30%.

Pes na vyžádání, platba na místě 5,- EUR/den.

17.6. -16.9. nástupní den sobota, pobyt na 7 a 14 nocí.

Check in: 16.00, check out: 10.00

	22.4.-10.6. 16.9.-28.10.	10.6.-17.6. 9.9.-16.9.	2.9.-9.9.	17.6.-24.6. 26.8.-2.9.	
A4+2	6 990	7 990	8 990	10 100	
	24.6.-1.7.	1.7.-8.7. 19.8.-26.8.	8.7.-15.7. 12.,8.-19.8.	15.7.-22.7.	22.7.-19.8.
A4+2	12 000	13 700	16 400	17 100	17 900



CHORVATSKO - TRPANJ



HOTEL FARAON***

Poloha a pláž: středisko na poloostrově Pelješac, Trpanj dostupný po pevnině nebo kratší cestou trajektem z Ploče, do Ploče vede dálnice. Velice oblíbený hotel přímo u oblázkové pláže, s krásným pohledem na pohoří Biokovo. Moře místy s písčítým dnem.

Vybavení: vnitřní i venkovní restaurace, bazény, kavárna, směnárna, seřf na recepci. Stolní tenis, vodní sporty, aerobic a animační program v červenci a srpnu. Lehátka u bazénu zdarma.

Pokoje: dvouložkové pokoje s balkónem, klimatizací, směrem k moři, SAT TV, fén, možnost jedné přistýlky. Rodinné pokoje pro 4 osoby, směrem na park bez balkónu, několik rodinných pokojů směrem k moři s balkónem, jedná se o dva propojené dvouložkové pokoje se sociálním zařízením, SAT TV, fénem, klimatizací. Možnost ubytování i dvou dětí zdarma.

Stravování: ALL INCLUSIVE.

	15.4.-26.5. 23.9.-29.10.	27.5.-9.6. 16.9.-22.9.	10.6.-16.6. 9.9.-15.9.	17.6.-30.6. 26.8.-8.9.	1.7.-25.8.
1/2 comfort, moře	7 100	7 400	9 300	11 490	14 490
1/2 premier, moře	8 000	8 400	10 490	13 390	16 690
rodinný pokoj, moře	8 800	10 000	12 590	17 590	21 700
rodinný pokoj, park	7 900	9 000	10 790	15 390	19 390

Cena zahrnuje: 7 x all inclusive, 7 x ubytování.

Místní pobytová taxa: 350,- Kč/od 12 let/týden.

ČASOVÁ SLEVA ANDANTE 10%, DOPORUČUJEME VČASNOU REZERVACI!

Dítě do 11,99 let na přistýlce **ZDARMA**. Dítě do 11,99 let na lůžku sleva 30%. Dospělá osoba na přistýlce sleva 10%. V rodinném pokoji **obě děti do 11,99 let ZDARMA**.

Dětská postýlka: 900 Kč. Chladnička: 1 100 Kč. Autobusová doprava do Ploče: 2 490,-

Pokoj comfort: balkon s pohledem na moře, koupelna, fén, klimatizace, sat-TV, telefon, Wifi.

Pokoj premier: poloho pár metrů od pláže s výhledem na moře, větší rozloha pokoje, balkon, koupelna s vanou, fén, klimatizace, sat-TV, telefon, Wifi.

Rodinný pokoj: 2 propojené pokoje bez balkónu, 2 koupelny, klimatizace, sat-TV, telefon, Wifi.

Check in: 14.00, check out: 10.00 hod.



inzerce



Hospůdka u Bryndů Blatná

obědy, večere
rodinné akce, svatby
firemní akce



REZERVACE: 732 303 848

CHORVATSKO - UMAG



BUNGALOVY KANEGRA

VÝHODNÁ CENA! NÁSTUP DENNĚ. ČASOVÁ SLEVA 20%!

Poloha a pláž: Komplex se nachází 10 km od centra Umagu, v borovém lese, s výhledem na slovinský Piran. Umístění bungalovů a jejich vybavení přináší hostům klid a soukromí.

Pláž cca 250 m od areálu, s oddělenou částí pro psy. V blízkosti nudistická pláž. Restaurace, bary, sportovní zařízení, obchody, kiosky, diskotéka. Animační programy pro děti a dospělé v červenci a srpnu. Půjčovna jízdních kol.

Vybavení: Bungalovy pro 4 - 6 osob, kuchyňský kout, sociální zařízení, SAT TV, terasa nebo balkon. Využití trezoru a internetu na recepci za poplatek. Apartmán 2+2 má jednu ložnici a dvě přistýlky v kuchyni. Apartmán 4+1 má jednu ložnici pro 2 osoby, jeden pokoj pro 1 osobu, dvě lůžka v kuchyni, některé zděné apartmány mají dvě ložnice a jedno lůžko v kuchyni. Apartmán 4+2 má dvě ložnice se 2 lůžky a obývací kuchyní se 2 gauči - přistýlkami.

Stravování: vlastní. Možnost dokoupení polopenze - švédské stoly - ale musí čerpat všechny osoby ubytované v apartmánu.

	28.8.-3.9.	23.6.-7.7.	8.7.-20.7. 19.8.-27.8.	21.7.-18.8.
bgw 2+2	2 390	2 590	2 990	3 260
bgw 4+1	2 790	3 150	3 590	3 760
bgw 4+2	2 990	3 290	3 690	3 990
	28.8.-3.9.	23.6.-7.7.	8.7.-20.7. 19.8.-27.8.	21.7.-18.8.
bgw 2+2	2 390	2 590	2 990	3 260
bgw 4+1	2 790	3 150	3 590	3 760
bgw 4+2	2 990	3 290	3 690	3 990

B2+2 jedna ložnice, ostatní 2 ložnice, pomocná lůžka v obývací kuchyni, bgw 4+1 má někde i druhou ložnici pro 1 osobu, jinak 3 přistýlky v obýv. kuchyni.

V bgw pro 4 a pro 6 osob možnost další přistýlky: 210,- Kč/den.

Cena zahrnuje pronájem apartmánu na 1 noc, ložní prádlo, pobytovou taxu.

Autobusová doprava v pátek: 2 290,- Kč. Ubytování po 14.00 hod., vrácení bgw do 10.00 hodin.

Polopenze: 480,- Kč, do 14 let: 240,- Kč - švédské stoly, NÁPOJE V CENĚ!

Dítě do 3,99 let má polopenzi ZDARMA. Nástupní dny: DENNĚ, minimální počet nocí: 3

Malý pes do 10 kg dovolen, platba na místě 13,- EUR/den, nesmí do restaurace.

ČASOVÁ SLEVA: 20% PŘI PLNĚ ÚHRADĚ DO 31.1.2017, 15% DO 15.3.2017!



APARTMÁNY POLYNESIA-KATORO

NÁSTUP DENNĚ. ČASOVÁ SLEVA 20%!

Poloha a pláž: v turistickém letovisku Katoro, přímo u pláže, cca 3 km od Umagu. Pláž přírodní, kamenitá, místy upravená plata, vyspávané kameny.

Vybavení areálu: restaurace, pizzerie, stánky s občerstvením, bar na pláži, obchod, venkovní bazén s lehátky, WI-FI na recepci za poplatek, parkoviště. Půjčovna kol, tenisové kurty, jezdecké centrum v blízkosti. Animační programy pro děti, večerní zábava, živá hudba.

Domácí zvířata povolena za poplatek, mimo apartmány Sol Katoro.

Ubytování: S3: studio se 2 lůžky a rozkládací přistýlkou pro 1 osobu, kuchyňský kout, sociální zařízení, TV, terasa nebo balkon. A3: ložnice se 2 lůžky, obývací kuchyně s rozkládací přistýlkou, sociální zařízení, terasa nebo balkon. A4: dvoulůžková ložnice, obývací kuchyně s rozkládacím gaučem pro 2 osoby, sociál. zařízení, TV, balkon nebo terasa.

A5: ložnice se 2 lůžky, obývací pokoj se 3 přistýlkami a s kuchyňským koutem, balkon nebo terasa, sociál. zařízení, TV.

BGW 2 - studio: obývací kuchyně se 2 lůžky, terasa, sociální zařízení.

BGW 4: ložnice se 2 lůžky, obývací kuchyně s rozkládacím gaučem pro 2 osoby, terasa, sociální zařízení.

BGW 5: ložnice se 2 lůžky, ložnice s jedním až dvěma lůžky v podkroví, obývací místnost s rozkládacím gaučem, terasa, sociální zařízení.

V areálu se nacházejí rovněž apartmány **SOL KATORO******

Stravování: vlastní, možnost dokoupení polopenze - švédské stoly.

	21.4.-24.5. 10.9.-24.9.	25.5.-1.6.	2.6.-15.8. 4.9.-9.9.	16.6.-22.6.	28.8.-3.9.	23.6.-7.7.	8.7.-20.7. 19.8.-27.8.	21.7.-18.8.
Studio 3	800	990	1 220	1 890	2 230	1 960	2 430	2 690
APT 3	990	1 230	1 430	2 050	2 360	2 390	2 890	3 090
APR 3+1	1 290	1 490	1 690	2 360	2 690	2 890	3 350	3 560
APT 4	1 690	1 590	1 860	2 490	2 800	3 190	3 690	3 890
BGW 2	890	1 100	1 330	1 960	2 260	2 190	2 690	2 890
BGW 4	1 100	1 890	2 050	2 700	2 990	3 560	3 990	4 190
BGW 5	1 890	2 050	2 290	2 890	3 210	4 200	4 660	4 860
Nást. den	denně	denně	denně	denně	denně	denně	denně	denně

Cena zahrnuje pronájem apartmánu na 1 noc, ložní prádlo, pobytovou taxu, závěrečný úklid.

ČASOVÁ SLEVA: 20% PŘI PLNĚ ÚHRADĚ DO 31.1.2017, 15% DO 15.3.2017!

Minimum nocí: 3. Ubytování po 14.00 hod., vrácení bgw do 10.00 hodin.

Malý pes do 10 kg dovolen, platba na místě 13,- EUR/den.

Pes smí jen na vyhrazenou pláž, nesmí do restaurace a do lobby baru.

Mini club pro děti 5 - 12 let 15.6.-2.9.2017.

Polopenze: 540,- Kč, do 13,99 let: 270,- Kč. Děti do 4,99 let mají polopenzi ZDARMA.

Wi-fi v prostoru recepcie. Autobusová doprava v pátek: 2 290,- Kč.



CHORVATSKO - POREČ



HOTEL ZORNA ***

ALL INCLUSIVE, BAZÉN, DÍTĚ DO 12 ZDARMA

Poloha a pláž: v Zelené Laguně, cca 5 km od Poreče, cca 50 m od pláže. Pláže kamenité, oblázkové, betonová plata.

Vybavení: restaurace, bar, internetová kavárna, venkovní sladkovodní bazén, malý dětský bazén. V červenci a srpnu animační program.

Pokoje: dvouúžlkové pokoje, některé s možností jedné přistýlky, klimatizace, SAT TV, fén. Trezor a chladnička na vyžádání za poplatek. Parkování za poplatek.

Stravování: ALL INCLUSIVE.

	1/1 SF	1/2S+1	1/2SM+1	1/2SMK12
24.5.-3.6.	13 300	10 500	10 700	10 990
3.6.-10.6.	13 300	11 700	11 900	12 100
10.6.-24.6.	15 200	13 100	13 300	13 600
24.6.-15.7.	18 500	16 400	16 600	16 800
15.7.-29.7.	19 400	17 100	17 300	17 600
29.7.-5.8.	21 600	19 200	19 400	19 700
5.8.-19.8.	19 900	17 600	17 800	17 990
19.8.-26.8.	17 300	15 200	15 400	15 700
26.8.-2.9.	15 900	13 600	13 800	13 990
2.9.-9.9.	13 800	14 500	12 400	112 600

M - směr moře, ale není výhled na moře!

SMK - přistýlka rozkládací gauč, SM a S - přistýlka rozkládací křeslo

Cena zahrnuje: 7x ubytování, 7x stravování ALL INCLUSIVE, pobytovou taxu, ložní prádlo, klimatizaci

Check in: 14.00, check out: 10.00. Parkování: 1,- EUR/den. Dětská postýlka: 1 300,- Kč.

SLEVA na děti: 1 dospělý + dítě do 6,99 let: 50%, 7-13,99 let: -30%.

Se 2 dospělými mimo pokoje S, SM, SMK: 0 - 13,99 let: ZDARMA, 14 - 17,99 let: -20%

Autobusová doprava 2 290,- Kč

Časová sleva VP33/2017: při 100% úhradě do 30.4.2017: - 1 100,- Kč.



HOTEL MATERADA ***

DÍTĚ ZDARMA, BAZÉN, ŠVÉDSKÉ STOLY

Poloha a pláž: v klidném prostředí, v severní části Poreče, uprostřed zeleně, přímo u pláže, pláže oblázkové i kamenité, místy betonová mola. Vzdálenost od centra cca 4 km, spojení autobusem a také z blízké části Špadiči vláčkem.

Vybavení: restaurace, bar, kavárna, prodejna suvenýrů, kadeřnictví, ambulance, internetová kavárna, dětský koutek, tenisové kurty, plážový volejbal, venkovní sladkovodní bazén, sprchy a převlékací kabiny na plážích, půjčovna lodí a kol, v červenci a v srpnu animační program. Parkování za poplatek.

Pokoje: dvouúžlkové s možností přistýlky, balkon, sociální zařízení, SAT TV, fén, za příplatek chladnička.

Stravování: bohaté švédské stoly.

	10.6.-18.6.	18.6.-24.6.	24.6.-1.7.	1.7.-22.7.	22.7.-29.7. 12.8.-19.8.
1/2 SBP	13 100	12 100	15 250	15 500	16 250
1/2 SBM	13 600	12 600	16 400	16 600	17 600
1/2 UBX	15 400	14 300	19 700	19 900	21 300
	29.7.-12.8.	19.8.-26.8.	26.8.-2.9.	2.9.-9.9.	9.9.-16.9.
1/2 SBP	16 750	14 750	12 500	11 000	8 000
1/2 SBM	17 990	15 900	13 300	11 900	8 600
1/2 UBX	21 800	19 400	16 600	14 500	10 300

UBX - 1 dosp. osoba a 2 děti do 18 let, není výhled moře, **Animační program: 10.6.-2.9.2017**

Cena zahrnuje: 7x ubytování, pobytovou taxu, 7x polopenzí, točené nápoje k večeři

Minimální počet nocí do 3.9.2016: 7, při nižším počtu + 30%. Od 3.9.2016: 5, při nižším počtu: +30%.

Dítě do 12 let na přistýlce v SBP a SBM: **ZDARMA**, 12 - 14 let sleva **-70%**, 14 - 18 let: **-30%**

dítě do 7 let na lůžku v SBM, SBP: **50%**, 7 - 13,99 let: **-30%**, 14-18 let: **-20%**

Slevy v UBX na přistýlce: 0 - 14 let: **50%**, od 14 let: **-30%**

Bus: 2 290,- Kč. Parkování 1,- EUR/den, platba na místě.

WiFi zdarma na recepci. **Check in: 14.00, check out: 10.00**

ČASOVÁ SLEVA: 1 000,- Kč z ceny dospělé osoby při plné úhradě do 31.3.2017.



HOTEL DELFIN**

**DOPORUČUJE ME VČASNOU REZERVACI
BAZÉN, ŠVÉDSKÉ STOLY. DÍTĚ ZDARMA**

Poloha a pláž: Zelena Laguna, v parku, cca 5,5 km od Poreče, spojení s centrem zajištěno vláčkem a busem. Pláže cca 100m od hotelu, vyspávané kameny, betonová mola, možnost ležet i ve stínu v borovicovém háji, na pláži upravená místa se slamenými slunečníky a lehátky.

Vybavení: dvě klimatizované restaurace, bar, lékařská ambulance, kavárna, terasa, obchod se suvenýry, směnárna, kadeřnictví, venkovní bazén s mořskou vodou. Parkování na hotelovém parkovišti za poplatek.

Pokoje: jednolůžkové s balkónem, dvoulůžkové bez balkónu a bez možnosti přistýlky, dvoulůžkové s balkónem a s možností jedné přistýlky, některé pokoje s balkónem za příplatek směrem k moři / ale vzhledem ke vzrostlým stromům nemusí být ze všech výhled na moře/, rodinné pokoje s balkónem. Pokoje jsou velmi malé. Všechny mají vlastní sociální zařízení.

Stravování: polopenze - švédské stoly, možnost dokoupení obědů.

	1/1 SB	1/2 S	1/2 SB	1/2 SBM	1/2 SBM2	1/2 SB2
28.5.-3.6.	7 700	6 300	6 700	6 990	6 990	6 700
3.6.-24.6.	7 990	6 800	7 100	7 300	7 800	7 100
24.6.-1.7.	9 700	8 200	8 700	8 990	9 400	8 700
1.7.-8.7.	9 990	8 700	8 990	9 400	9 990	9 400
8.7.-5.8.	10 990	9 400	9 490	10 100	10 800	10 200
5.8.-19.8.	11 100	8 900	8 990	9 900	9 900	9 390
19.8.-26.8.	9 500	8 300	8 290	8 800	8 990	8 700
26.8.-2.9.	8 790	7 800	7 790	8 200	8 200	8 000
2.9.-9.9.	6 800	5 800	5 990	6 500	6 500	5 990
9.9.-17.9.	6 390	5 400	5 600	5 800	5 800	5 600

S - sprcha, nelze přistýlka, B - balkon, SBM2 - pro 4 osoby, M - směr moře.
Na přistýlce mohou být pouze osoby do 17,99 let.

Cena zahrnuje: 7x ubytování, 7x polopenze, pobytovou taxu.

Slevy: dítě se 2 dosp. V SB, SBM: 0 - 12 let: ZDARMA, 12 - 14 let: 50%, od 14 let: -20%.

Do 7 let s 1 dospělým: 50%, 7-13,99 let s 1 dospělým: -30%. Dětská postýlka: 1 200,- Kč.

V rodinném pokoji: 3. a 4. osoba 0 - 14 let: 50%.

ANIMAČNÍ PROGRAM PRO DĚTI I DOSPĚLÉ 4.6.-31.8.2017

Ubytování: od 14.00 hodin, předání pokojů v den odjezdu: do 10.00 hodin

Autobusová doprava 2 290,- Kč. Pes na vyžádání 8,- EUR/den, platba na recepci.

Obědy: 1 600,- Kč/týden, do 10 let: 1 300,- Kč. Parkování 1,- EUR/den, platba na recepci.

ČASOVÁ SLEVA Andante: PŘI 100% PLATBĚ DO 30.11.2016: 7%, DO 31.12.2016 6%, DO 15.2.2016: 5%, do 15.3.2016: 3% z ceny dospělé osoby.

Upozornění: klimatizovaná restaurace, v pokojích není klimatizace! Pokoje jsou velmi malé.



HOTEL ALBATROS****

Poloha a pláž: v Zelené Laguně, v parku. Parkovné za poplatek. Domácí zvířata nepovolená. Upravené pláže i přírodní kamenité, cca 200m od hotelu. Na pláži sprchy a lehátka za poplatek. Spojení s městem vláčkem nebo lodí.

Vybavení: restaurace s terasou, bar, směnárna, suvenýry, taneční terasa, ambulance, fitness, dětské hřiště, dva venkovní bazény se sladkou vodou, dětský bazén se sladkou vodou, bar u bazénu. Animace pro děti a dospělé, dětský večerní program, mimo sobotu. Pro dospělé ranní gymnastika, aqua aerobik, sportovní turnaje 6x týdně. Večer živá hudba.

Pokoje: dvoulůžkové s možností jedné přistýlky /rozkládací křeslo/, rodinné pokoje SUITE 1/2+1 - dva propojené pokoje, v jednom manželská postel, v jednom rozkládací přistýlka pro 1 osobu/ a jednolůžkové pokoje, klimatizace, SAT TV, fén, trezor, minibar za příplatek, WI-FI. Většina pokojů bez balkónu.

Stravování: ALL INCLUSIVE. Začátek obědem nebo večeří dle dohody na recepci. Švédské stoly, občerstvení u bazénu 11.-23.00, stolní víno, pivo, nealkoholické točené nápoje, káva.

	1/2 SB
3.6.-24.6.	2 230
24.6.-15.7.	2 870
15.7.-29.7.	2 930
29.7.-5.8.	3 060
5.8.-19.8.	2 960
19.8.-26.8.	2 500
26.8.-2.9.	2 370
2.9.-9.9.	2 100
9.9.-16.9.	1 640

Cena za osobu zahrnuje 1x ubytování a stravování

ALL INCLUSIVE, pobytovou taxu.

ČASOVÁ SLEVA VP33/2017: 160,- Kč/den při 50% platbě do 15.3.2017

80,- Kč/den na termíny do 29.7.2017, možno kombinovat s časovou slevou!

0 - 7 let, s 1 dospělým: 50%, 7 - 14 let s 1 dospělým: -30%,

0 - 14 let na přistýlce: ZDARMA, 14 - 18 let na přist.: -20%.

Parkování: 1,- EUR/den.

Autobusová doprava: 2 290,- Kč.

Check in: 14.00, check out: 10.00



APARTMÁNY ASTRA

MOŽNOST POLOPENZE - ŠVÉDSKÉ STOLY

Poloha a pláž: v blízkosti hotelu Delfin /cca 200 m/, v Zelené Laguně, v borovém háji, jednotlivé domky 50 - 150 m od pláže, pláže přírodní kamenné a oblázkové.

Vybavení: jednopatrové domky, v každém dva apartmány - v přízemí a v 1. patře, prostorné apartmány pro 4 - 5 osob, dvě ložnice, kuchyňský kout, terasa, sociální zařízení, TV, fén.

V areálu supermarket, cukrárna, kavárna, rybí restaurace, v blízkosti sportovní areál s tenisovými kurty, fotbalovým a volejbalovým hřištěm. Vodní sporty. Parkování za poplatek.

Stravování: vlastní, možnost polopenze nebo plné penze v hotelu Delfin - švédské stoly.

	3.6.-10.6.	10.6.-18.6.	18.6.-24.6.	24.6.-1.7.	1.7.-22.7.	
A4	12 300	15 100	15 990	16 690	19 790	
A4+1	14 400	17 200	18 200	18 900	21 900	
	22.7.-5.8.	5.8.-12.8.	12.8.-19.8.	19.8.-26.8.	26.8.-2.9.	2.9.-1.10.
A4	22 400	20 300	15 600	13 700	9 190	7 790
A4+1	24 500	22 400	17 700	15 800	10 400	9 000

Cena zahrnuje: pronájem apartmánu na 7 nocí, ložní prádlo, pobytovou taxu.

Pes na vyžádání: 8,- EUR/den. Parkování 1,- EUR/den.

Možnost polopenze v hotelu Delfin - švédské stoly: 3 250,- Kč/osoba, do 11,99 let: 1 630,- Kč.

Děti do 4 let mají **polopenzi ZDARMA**.

Autobusová doprava 2 290,- Kč. **Ubytování od 16.00 hodin.**

ČASOVÁ SLEVA 10% PŘI PLNĚ PLATBĚ DO 15.4.2017 na termíny 3.6.-1.7.2017!



CHORVATSKO - NOVIGRAD



HOTEL AMINESS LAGUNA ***

DOPORUČUJEME VČASNOU REZERVACI!

Poloha a pláž: hotel cca 50 m od moře a pláže, 1 km od centra Novigradu. Pláže oblázkové, s pozvolným vstupem do moře.

Vybavení: dvě klimatizované restaurace, hotelový park, aperitiv bar, masážní salón, sauna, novinový stánek, vlastní hotelová ambulance. Venkovní sladkovodní bazén. Lehátka u bazénu zdarma. Dětské hřiště, pískoviště. Celodenní animační program pro děti i dospělé - v červenci a v srpnu - vždy pondělí, středa, čtvrtek. Tenisové kurty, víceúčelová hřiště, minigolf, plážový volejbal, vodní sporty. Taneční terasa cca 80 m od hotelu, v červenci a v srpnu živá hudba. Další služby je možné využívat v sousedním hotelu Maestral - např. wellness centrum, fitness (za poplatek). Domácí zvířata nejsou povolena.

Pokoje: VELMI MALÉ! Dvoulůžkové, s možností jedné přistýlky, s balkónem, situovány na mořskou stranu nebo na park. SAT TV, KLIMATIZACE, fén.

Stravování: polopenze - ŠVÉDSKÉ STOLY, u večere točené místní nápoje (víno, pivo, minerální voda, nealkoholické nápoje).

	3.6.-10.6.	10.6.-22.7. 26.8.-9.9.	22.7.-26.8.	9.9.-16.9.	16.9.-23.9.	23.9.-30.9.
1/2 BKM	12 250	15 500	17 500	10 750	9 000	8 250
do 7 let, přistýlka	ZDARMA	ZDARMA	ZDARMA	ZDARMA	ZDARMA	ZDARMA
7 - 14 let, přistýlka	6 130	7 750	8 750	5 380	4 500	4 130
do 7 let, lůžko	6 130	7 750	8 750	5 380	4 500	4 130
7 - 14 let, lůžko	8 580	10 850	12 250	7 530	6 300	5 780
od 14 let, přistýlka	9 800	12 400	14 000	8 600	7 200	6 600

Cena zahrnuje: 7x ubytování v pokoji s balkónem směr moře, 7x polopenzi švédské stoly, nápoje k večeri, KLIMATIZACI, POBYTOVOU TAXU, WI-FI.

Autobusová doprava: 2 290,- Kč.

ČASOVÁ SLEVA: PŘI PLNĚ ÚHRADĚ DO 31.3.2017: -10%, DO 31.3.2017: -5%.



CHORVATSKO - FUNTANA VR SAR

RESORT FUNTANA ***

Poloha a pláž: pavilony Funtana se nacházejí cca 3 km od Vrsaru, 6 km od Poreče, uprostřed přírody, cca 50 m od pláží. Pláže jsou skalnaté, betonové a kamenité. Část pláží je upravená pro děti.

Vybavení: hlavní budova s recepcí, restaurací a kavárnou, supermarketem a parkovištěm. 4 pavilony s ubytovacími jednotkami jsou mezi hlavní budovou a mořem. Bazén s mořskou vodou. Tenisové kurty, plážový volejbal, stolní tenis, půjčovna kol, vodní sporty, dětské hřiště. Animační program pro děti i dospělé v červenci a v srpnu. Bezplatný internet u bazénu, internetový koutek na recepci za poplatek.

Pokoje: jednolůžkové, dvoulůžkové s možností přistýlky, rodinné pokoje - dva propojené vedle sebe. Všechny pokoje mají balkon, SAT TV, KLIMATIZACI, trezor, fén. Lednička za příplatek - na recepci.

Stravování: ALL INCLUSIVE.

	25.5.-14.6.	15.6.-29.6. 3.9.-9.9.	30.6.-6.7. 27.8.-2.9.	7.7.-27.7. 20.8.-26.8.	28.7.-19.8.
Standard 2 os., Family 2+2	1 690	2 190	2 310	2 590	2 590
do 15.2.	1 390	1 850	1 930	2 190	2 200
do 15.3.	1 490	1 890	2 190	2 290	2 390
Superior 3 osoby	1 990	2 350	2 590	2 930	2 990
do 15.2.	1 630	2 090	2 230	2 490	2 590
do 15.3.	1 690	2 190	2 350	2 590	2 760

inzerce



DÍTĚ
do 12 let
ZDARMA

ALL
IN

Cena zahrnuje: 1x ubytování, 1x stravování a služby ALL INCLUSIVE, pobytovou taxu. LIBOVOLNÝ NÁSTUPNÍ DEN, MINIMUM 5 NOCÍ.

Dítě 2 - 11,99 let přistýlka: ZDARMA, 12-17,99 přistýlka: 50%. 3. osoba od 18 let, přistýlka: -40%.

Dítě do 11,99 s 1 plně platící osobou: -40%.

1 plně platící osoba a 2 děti do 11,99 let: obě děti 50%.

Dítě do 1,99 let bez lůžka: ZDARMA, dětská postýlka na vyžádání zdarma.

Dítě do 11,99 let v rodinném pokoji: -40%, se 2 plně platícími.

All inclusive zahrnuje: plná penze - švédský stůl, snídaně 7.00 - 10.00, oběd 12.00 - 14.00, večeře 18.30-21.00, místní točené nápoje při obědě a večeři: voda, cola, sprite, ledový čaj, džus, pivo, víno. V restauraci Tramontana restaurant během dne: 12.00 - 16.00 lehká jídla: těstoviny, rizoto, letní saláty, grilované maso. Odpoledne 17.00 - 18.00 ve Fresh corneru sendviče, pizza, pečivo. Místní točené nápoje (voda, šťávy, pivo, víno) se podávají v restauraci Tramontana a ve Fresh corneru 10.00 - 24.00, zmrzlina 10.00-22.00. Káva a čaj 10.00 - 22.00 ve Fresh corneru. 21.00 - 24.00 ve Fresh corneru a 21.00 - 23.00 v Aperitiv baru místní tvrdý alkohol.

Na Aperitiv baru: voda, čaj, káva, džus, víno, pivo 8.00 - 14.00, 17.00 - 23.00.

Sportovní zařízení v areálu jsou v ceně, půjčování kajaků, vodních šlapadel, kol.

Animační program mimo sobotu. Večer živá hudba u bazénu.

LEHÁTKA U BAZÉNU A NA PLÁŽI ZDARMA.

Myslete na všechny krásy, které svět NABÍZÍ.

Vždy a všude s cestovním
pojištěním UNIQA.

Myslete



CHORVATSKO - ROVINJ

Areál Villas Rubin



VILLAS RUBIN

NÁSTUP V LIBOVOLNÝ DEN A SLEVA DO 18 LET

Poloha a pláž: velice oblíbený a vyhledávaný areál přímo u moře, cca 4 km od centra, spojení centrem autobusovou linkou.

Vybavení: restaurace, pizzerie, směnárna, obchod, taneční terasa, sportovní centrum (tenisové kurty, víceúčelová hřiště, minigolf), půjčování kol, vodní sporty, venkovní bazén, tobogán (provoz v červenci a srpnu), animační programy v červenci a srpnu. Pláže kamenité, možno ulehnot i na trávnik a do stínu stromů, místy oblázky.

Pokoje: dvoulůžkové pokoje v jednoposchodových zděných budovách, možnost jedné přistýlky - rozkládací křeslo, sociální zařízení, SAT TV, terasa nebo balkon se zahradním nábytkem. Děti na přistýlce dle věku zcela zdarma nebo za výhodnou cenu. Prodávají se snídani, s možností dokoupení večerí.

Studia pro 3 osoby: obývací místnost se 2 lůžky a přistýlkou (rozkládací křeslo nebo gauč/, kuchyňský kout, lednice, sociální zařízení, fén, SAT TV, sejf, terasa/atrium.

Apartmány pro 4 osoby: dvoulůžková ložnice, obývací místnost s rozkládacím gaučem pro 2 osoby, kuchyňský kout, sociální zařízení, fén, sejf, SAT TV, klimatizace, terasa/atrium.

Apartmány pro 5 osob: 2 dvoulůžkové ložnice, obývací místnost s rozkládacím gaučem, kuch. kout, sociální zařízení, fén, SAT TV, sejf, terasa. Přízemní a poschodové /1. patro/, strmější schody, v těchto patrových apartmánech je místo gauče v obývací místnosti rozkládací křeslo.

Stravování: vlastní, možnost dokoupení snídaní, polopenze nebo jen večerí - bohaté švédské stoly.



POKOJE

	28.4.-24.5. 10.9.-16.9.	25.5.-14.6.	15.6.-29.6. 3.9.-9.9.	30.6.-6.7. 27.8.-2.9.	7.7.-27.7. 20.8.-26.8.	29.7.-19.8.
1/2+1	950	1 180	1 410	1 530	1 700	1 820
do 15.2.	760	940	1 130	1 220	1 360	1 460
do 15.3.	860	1 060	1 290	1 380	1 530	1 640

Cena zahrnuje: 1x ubytování, 1x snídaní - švédské stoly, pobytovou taxu, ložní prádlo.

Doplatek na polopenzi - večere: 140,- Kč/osoba/den, i děti.

Dvoulůžkové pokoje s rozkládacím křeslem, sociální zařízení, SAT TV, terasa nebo balkon.

ČASOVÁ SLEVA - VIZ TABULKA, PŘI ZÁLOZE MIN. 10 000,- Kč/pokoj

SLEVVY na děti: **do 9,99 let na přistýlce: ZDARMA**, od 18 let na přistýlce: -40%, 10 - 17,99 let na přistýlce: 50%, 1 dosp. + 1 dítě do 9,99 let: -40%, 1 dosp. + 2 dětí do 9,99 let: obě děti 50%.

NÁSTUP V LIBOVOLNÝ DEN!

Minimální počet nocí: 5, při nižším počtu navýšení ceny o 330,- Kč/os./den. Pes: 300,- Kč/noc.



STUDIA A APARTMÁNY

	28.4.-24.5. 10.9.-16.9.	25.5.-14.6.	15.6.-29.6. 3.9.-9.9.	30.6.-6.7. 27.8.-2.9.	7.7.-27.7. 20.8.-26.8.	29.7.-19.8.
STD 3	1 990	2 390	2 990	3 170	3 520	3 810
do 15.2.	1 590	1 920	2 360	2 540	2 820	3 050
do 15.3.	1 790	2 190	2 650	2 850	3 170	3 430
AP4	2 290	2 790	3 450	3 790	4 130	4 430
do 15.2.	1 890	2 290	2 760	2 980	3 300	3 540
do 15.3.	2 090	2 590	3 100	3 390	3 720	3 990
AP5	2 650	3 290	4 010	4 290	4 760	5 140
do 15.2.	2 120	2 690	3 210	3 460	3 810	4 110
do 15.3.	2 390	2 990	3 610	3 840	4 280	4 630

Cena zahrnuje pronájem apartmánu pro 3 - 5 osob na 1 NOC, ložní prádlo, pobytovou taxu.

Snídaně: 200Kč, večere 300,- Kč, do 9,99 let snídaně 100,- Kč, večere 150,- Kč/den.

Nástup libovolný den, min. 5 nocí je bez příplatku.

Minimální počet nocí: 5 Pes: 300,- Kč/noc.



FAMILY HOTEL AMARIN ****

Poloha a pláž: 50 m od moře, 4 km od centra Rovinje, ve svahu.

Vybavení: Venkovní bazény, pro dospělé a pro děti, vnitřní bazén, 4 restaurace, bary, wellness, fitness, masáže, parkoviště, WI-FI v celém hotelu zdarma, sportovní aktivity - tenisové kurty, víceúčelová hřiště, vodní sporty. Hlídní dětí, animační programy pro děti i dospělé.

Pokoje: A21 - dvoulůžkový pokoj 28 - 30 m², mořská strana, balkon, manželská postel, možnost jedné přistýlky, sociální zařízení, klimatizace, SAT TV, minibar, sejf, fén, WI-FI.

F4 - dvoulůžkový pokoj, směr moře, balkon, 2 oddělená lůžka, 2 x přistýlka. Klimatizace, sejf, fén, WI-FI, minibar, SAT TV.

Family pokoj A2 + F4 - spojovací dveře, max. 7 osob /3+4/.

Stravování: plná penze - švédské stoly. Nápoje nejsou v ceně.

	28.4.-24.5.	25.5.-8.6. 17.9.-23.9.	9.6.-29.6. 10.9.-16.9.	30.6.-6.7. 3.9.-9.9.	7.7.-2.9.
Standard max. 3 os.	2 390	2 990	3 490	3 890	4 490
plná platba do 15.1.17	1 790	2 390	2 690	2 990	3 390
pl. p. do 15.3.2017	1 960	2 590	3 990	3 390	3 790
Premium max. 4 os.	2 550	3 290	3 800	4 390	4 890
plná platba do 15.1.17	1 690	2 390	2 790	3 190	3 590
pl. p. do 15.3.2017	2 080	2 690	3 190	3 590	4 090
Family max. 7 os.	2 390	2 990	3 600	4 190	4 490
plná platba do 15.1.17	1 690	2 290	2 790	3 090	3 490
pl. p. do 15.3.2017	1 890	2 390	2 990	3 390	3 690

Cena zahrnuje: 1x plnou penzi, klimatizaci, WI-FI, pobytovou taxu. Nápoje nejsou v ceně.

Za poplatek hlídání dětí. V ceně fitness, dětský aerobic, hřiště, plážový volejbal.

Za poplatek pronájem kol, vodní sporty, tenis. Slunečníky a lehátka u bazénu a na pláži ZDARMA, ručníky u bazénu ZDARMA. SLEVA ZA VČASNÝ NÁKUP: viz tabulka

Slevy na děti: 0 - 1,99 let bez lůžka; ZDARMA. 0 - 13,99 let na přistýlce /2+1, 2+2/: ZDARMA. PŘÍJEZD V LIBOVOLNÝ DEN, MIN. 5 NOCÍ. Nehlídané parkoviště zdarma.

Ve Family pooji mohou být max. 4 dospělé osoby a 3 děti do 13,99 let.

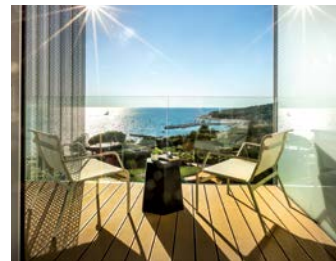

RESORT AMARIN BUNGALOVY

Bližší informace a ceny v CK.



CHORVATSKO - RABAC



MOBILNÍ DOMKY OLIVA ***

S MOŽNOSTÍ POLOPENZE

Poloha a pláž: blízko oblázkové pláže, 100 - 250 m, se střediskem vzdáleným cca 1 km spojeno promenádou.

Vybavení: recepce, směnárna, restaurace, WI-FI, víceúčelová hřiště, dětské hřiště, na recepci trezor, supermarket blízko areálu. Možno využívat hotelový bazén.

Ubytování: mobilní domky pro 4 - 5 osob mají 2 dvoulůžkové ložnice, obývací kuchyni s gaučem, SAT TV, sprchu, WC, klimatizaci. Větší mobilní domek DE LUXE je rovněž pro 4 - 5 osob, má navíc dvě koupelny, klimatizaci.

Stravování: vlastní nebo polopenze v restauraci - k večeři je v ceně zahrnutý jeden točený místní nápoj - 0,2l - voda, víno, pivo, nebo džus.

	max. osob	18.3.-20.5. 9.9.-21.10.	20.5.-24.6. 26.8.-9.9.	24.6.-15.7. 19.8.-26.8.	15.7.-19.8.
MH 24 m ²	5	1 790	2 360	2 980	3 890
MH DE LUXE 32 m ²	6	2 590	3 090	3 890	4 590
CHALET	6	2 590	3 090	4 000	4 990
Minimum nocí		3	3	7	7

Cena zahrnuje pronájem na 1 noc, spotřebu energií a vody, KLIMATIZACI, ložní prádlo.

Místní pobytová taxa: 50,- Kč/od 12 let/den. Povinná kauce: 50,- EUR/mobilní domek.

POLOPENZE: 570,- Kč, zahrnuje 1 nápoj k večeři. Děti platí stejnou cenu za polopenzi.

Dětská postýlka: 5,- EUR/den.

DALŠÍ UBYTOVACÍ KAPACITY V RABACU

Na vyžádání v cestovní kanceláři.

CHORVATSKO - OSTROV KRK BAŠKA



PRIVÁTNÍ APARTMÁNY

Poloha a pláž: po celém nejnavštěvovanějším turistickém centru na Krku, v jihovýchodní části ostrova. Baška je obklopena pohořím a má překrásnou dlouhou písčitou a oblázkovou pláž. Na krajích města se nacházejí malé přírodní pláže. Apartmány jsou ve vzdálenosti 50 - 500 m od pláží.

Vybavení: apartmány pro 2 - 6 osob, vybavená kuchyně, balkon nebo terasa, většina apartmánů s klimatizací za příplatek.

Apartmány no name, za příplatek konkrétní vily, viz ceník. Studia pro 2 osoby, apartmány s jednou ložnicí pro 2 osoby, možnost 1 přistýlky. Apartmány bilo 4 s jednou ložnicí, trilo 4 se 2 ložnicemi. Apartmány pro 6 osob mohou být se 2 ložnicemi a se 2 přistýlkami v obývací kuchyni nebo se 3 ložnicemi a samostatnou obývací kuchyní.

Stravování: vlastní.

	7.4.-27.5. 16.9.-9.10.	27.5.-24.6. 9.9.-16.9.	24.6.-1.7. 2.9.-9.9.	1.7.-15.7. 26.8.-2.9.	15.7.-26.8.
Studio 2	7 200	8 000	9 300	11 500	13 200
A2 bilo	8 700	9 700	11 500	13 700	15 800
A4 trilo	12 700	14 000	16 200	19 900	23 300
přistýlka	1 400	1 900	2 100	2 400	2 600

Studio - 1 místnost, A2 - dvě místnosti, A4 - dvě ložnice a kuchyně.

Cena zahrnuje: pronájem apartmánu na 7 nocí, ložní prádlo, KLIMATIZACI.

Příhlašovací poplatek na místě - 2,5 EUR/os./týden a ekologická taxa 0,30 EUR/os./den.

Místní pobytová taxa 350,- Kč/od 12 let/týden. Dítě do 2,99 let bez lůžka: 1 500,- Kč.

Pobyt kratší než 7 nocí 24.6.-9.9.: příplatek 30%. Pes: 6,- EUR/den.

Autobusová doprava: 2 490,- Kč, nelze přikoupit místenka.

Konkrétní apartmán na vyžádání: + 10% nebo zvláštní cena.

Check in: 14.00 - 19.00, check out: 10.00



VILLE CORINTHIA, HOTEL CORINTHIA

Bližší informace a ceny v CK.



CHORVATSKO - OSTROV KRK ŠILO



Malé oblíbené letovisko v severovýchodní části ostrova Krk, naproti crikvenické riviéře, vhodné zejména pro rodinnou rekreaci. V klidných zátokách jsou písčité pláže, v Klimnu, vzdáleném cca 8 km od Šila, jsou mělké pláže s léčivým pískem a bahnem. V blízkém okolí, ve vesničce Rudine, je zajímavá krápníková jeskyně Biseruljka. V samotném Šilu jsou rozlehlé pláže písčné, oblázkové, kamenité a místy s betonovými moly.

PRIVÁTNÍ APARTMÁNY

PÍSEČNÉ PLÁŽE!

Poloha a pláž: po celém středisku, 20 -450 m od pláží, pláže písčné, oblázkové a kamenité.

Vybavení: apartmány pro 2 - 6 osob, s možností přistýlky, cenově rozlišené podle počtu ložnic a lůžek, takže např. pro 4 osoby je levnější apartmán s jednou ložnicí a dvěma lůžky v kuchyni než apartmán se 2 samostatnými ložnicemi a obývací kuchyní. Specifikace v ceníku. Všechny apartmány mají vlastní sociální zařízení, balkon nebo terasu, kuchyňský kout vybavený vařičem, nádobím, sporákem. Parkování v zahradě nebo u domu.

Stravování: vlastní.

Výlety: BAŠKA, CRIKVENICA, POREČ, ROVINJ, PROJÍZDKY PANORAMATICKOU LODÍ, atd.

Cena zahrnuje: pronájem apartmánu na 7 nocí, ložní prádlo, pobytovou taxu.

Pobyt kratší než 4 noci: + 30%.

Konkrétní vila: + 15% nebo zvláštní cena, některé ceny včetně klimatizace.

1/2 A - 2 místnosti, 1/2 B - studio, 1/4 A - 2 ložnice, 1/4B - 1 ložnice, 1/6A - 3 ložnice,

1/6B - 2 ložnice, 1/8 - 4 ložnice, 1/8B - 3 ložnice.

Příhlašovací poplatek na místě: 3,- EUR/osoba/pobyt. Pes 7,- EUR/den. Klimatizace 6,- EUR/den.

Jedno dítě do 3 let bez lůžka: **ZDARMA**, dítě 3 - 5 let bez lůžka: 1 000,- Kč.

Sleva 10% na projíždku panoramatickou lodí, platba u agentury.

SLEVA: akce 7=6 v termínech do 1.7. a od 26.8.2016 = jeden den ZDARMA!

Andante sleva: 7% při plné úhradě do 31.12.2016, 5% při poloviční úhradě do 31.3.2017, nelze kombinovat s jinou slevou.

	do 10.6. od 2.9.	10.6.-1.7. 26.8.-2.9.	1.7.-15.7.	15.7.-29.7. 19.8.-26.8.	29.7.-19.8.
1/2 A	7 200	7 690	8 600	9 790	11 590
1/2 B	6 300	6 990	7 900	8 900	10 490
1/4 A	9 800	11 400	12 400	14 300	16 990
1/4 B	9 100	10 500	11 400	12 900	14 990
1/6 A	14 000	15 200	17 300	19 200	21 790
1/6 B	12 100	13 600	15 200	17 600	20 100
1/8 A	17 800	19 700	21 590	24 100	26 700
1/8 B	16 100	18 300	20 100	22 990	25 800
přistýlka	1 290	1 800	1 800	1 990	2 050



POZNÁVACÍ ZÁJEZD DO DALMÁCIE - OTVÍRÁNÍ MOŘE - 4.5.-9.5.2017

Velice oblíbený zájezd do jižní Dalmácie na začátku sezóny.

Program: Vodopády Krka, NEUM, DUBROVNIK, projížďka bárkami po Neretvě a dalmátský oběd, PELJEŠAC s návštěvou vinného sklípku, TROGIR, MARINA (možnost nákupu velice kvalitního olivového oleje a jiných specialit), ŠIBENIK, VODICE. Změna programu vyhrazena.

Termín: 4.5.-9.5.2017 Cena: 7 390,- Kč

Cena zahrnuje: 3x ubytování v hotelu*, 3x polopenzí, pobytovou taxu, autobusovou dopravu, českého průvodce v Dubrovniku, fischpiknik na Neretvě, společenský večer.**

Cena nezahrnuje vstupy na hradby v Dubrovniku a vstupenku do národního parku s Vodopády, cestovní pojištění včetně storna 174,- Kč. Na vyžádání možnost ubytování v luxusním hotelu Grandhotel Neum**** za doplatek 2 990,- Kč za 3 noci. Doplatek za jednolůžkový pokoj: 300,- Kč/noc.

ČASOVÁ SLEVA: při plné úhradě do 25.11.2016: -25%, do 31.12.2016: -15%, do 28.2.2017: -10%, při 50% úhradě do 15.3.2017: -5%.



CHORVATSKO - CRIKVENICA



Crikvenica je oblíbené lázeňské místo a patří k nejvýznamnějším centrům cestovního ruchu v Chorvatsku, s výbornými klimatickými podmínkami, blahodárně působícími na zdraví člověka. Mořskou vodou se zde léčí astma, bronchitida a revmatismus. Dlouhé oblázkové pláže jsou vhodné pro děti, neplavce, ale zároveň jsou zde místa vhodná i k potápění. Pláže zde byly oceněny Modrou vlajkou čistoty pláží.

PAVILONY KAČJAK** DRAMALJ

DÍTĚ ZDARMA, ČASOVÁ SLEVA 20%

Poloha a pláž: uprostřed zeleně na poloostrově, cca 6 km od Crikvenice, cca 300 m od moře a pláže, pláž oblázkovo písčítá i přírodní kamenitá, dostupná po schodech. Spojení s Crikvenicí autobusem, v červenci a v srpnu vláčkem.

Vybavení: v areálu centrální restaurace s terasou, aperitiv bar, snack bar, malý obchod, parkoviště.

Pokoje: dvoulůžkové s možností jedné přistýlky, některé jednolůžkové, balkón, směr moře /pozor, negarantován výhled moře, stromy/. Pokoje jsou se sociálními zařízeními. Jsou jednoduše zařízené.

Stravování: polopenze - švédské stoly.

	10.6.-1.7. 9.9.-16.9.	1.7.-15.7. 19.8.-9.9.	15.7.-19.8.
1/2 BKM	5 390	6 090	7 490
1/1 BKM	7 990	9 200	11 800

Cena zahrnuje 7x ubytování v pokoji s BK směr moře, 7x polopenzi ŠVÉDSKÉ STOLY.

Minimální počet nocí: 1.7.-9.9.: 5, ostatní: 2, jinak +30%.

Místní pobytová taxa: 50,- Kč/od 12 let/týden. Registrační poplatek 1,- EUR/osoba/pobyt.

SLEVY: S 1 dospělým: 0 - 5,99 let: -30%, 6 - 11,99 let: -20%

Se 2 dospělými: 0 - 5,99 let: ZDARMA, 6 - 11,99 let: 50%, 12 - 17,99 let: -30%, od 18 let: -20%

ČASOVÁ SLEVA PŘI PLNĚ ÚHRADĚ: 20% do 1.12.2016, 15% do 31.1.2017, 10% do 31.3.2017

Autobusová doprava: 2 290,- Kč.

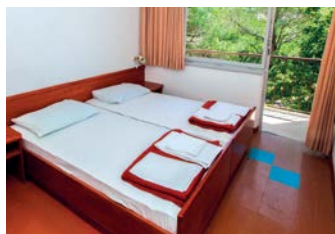

PRIVÁTNÍ APARTMÁNY

Poloha a pláž: po celém středisku, ve vzdálenosti 50 - 500 m od pláží. Pláže jsou oblázkové a písčité.

Vybavení: apartmány pro 2 - c mají vybavenou kuchyni (nádobí, chladnička, vařič), balkón nebo terasu, sociální zařízení. Parkování u domu nebo v blízkosti.

Stravování: vlastní

Bližší informace a ceny v CK.

PAVILONY A HOTEL AD TURES**

Poloha a pláž: v borovém háj, cca 250 - 400 m od pláže. Pláž přírodní, oblázková.

Vybavení: bazén, centrální restaurace, tenisové kurty, víceúčelové hřiště.

Pokoje v pavilonech: jednoduše vybavené, dvoulůžkové, možnost přistýlky, sociální zařízení, bez balkónu. **Pokoje v hotelu:** na mořskou stranu s balkónem, na severní stranu bez balkónu, sociální zařízení, SAT TV. **Ubytování v hotelu i v pavilonech je pro málo náročnou klientelu.**

Stravování: švédské stoly.

	10.6.-1.7. 9.9.-16.9.	1.7.-15.7. 19.8.-9.9.	15.7.-19.8.
1/2 pav.	5 200	5 900	7 300
1/2 BKM hotel	6 400	7 500	8 490
1P2 hotel	5 900	7 300	8 200

Cena zahrnuje: 7x polopenzi švédské stoly. Registrační poplatek 1,- EUR/os./pobyt.

Místní pobytová taxa: 50,- Kč/od 12 let/týden.

SLEVY: S 1 dospělým: 0 - 5,99 let: -30%, 6 - 11,99 let: -20%

Se 2 dospělými: 0 - 5,99 let: ZDARMA, 6 - 11,99 let: 50%, 12 - 17,99 let: -30%, od 18 let: -20%

ČASOVÁ SLEVA PŘI PLNĚ ÚHRADĚ: 20% do 1.12.2016, 15% do 31.1.2017, 10% do 31.3.2017.

Autobusová doprava: 2 290,- Kč.

7=6 v pavilonech: na pobyty do 17.6. a od 2.9.2017, v hotelu do 3.6. a od 9.9.2017.



HOTEL OMORIKA, HOTEL ZAGREB, HOTEL A PAVILONY SLAVEN SELCE

VÝHODNÉ CENY! Bližší informace v CK.

ITÁLIE - JESOLO

ŠIROKÁ NABÍDKA POBYTOVÝCH MÍST V ITÁLII, vlastní, autobusovou i leteckou dopravou, vyžádejte si samostatné katalogy v CK!



Jesolo je jedním z velkých, rušných letovisek na jadranském pobřeží Itálie, vzdálené 21 km od Benátek, s nepřebýrným množstvím zábavy a atrakcí: rozlehlý AQUAPARK, lunapark, diskotéky, kavárny, restaurace, obchody, promenády, sportovní areály, pláže v délce 15 km - písčné, s pozvolným vstupem. Výlety: Benátky, Lago di Garda, Padova, San Marino, atd.

HOTEL BOLIVAR***

100 M OD PLÁŽÍ, BAZÉN

Poloha a pláž: 100 m od pláže.

Vybavení: Bazén, restaurace, výtah, parkoviště. Plážový servis.

Pokoje: dvoulůžkové s možností dvou přistýlek, sociální zařízení, balkon, fén, SAT TV, minibar.

Stravování: snídaně bufet, večere servírovaná - výběr z menu.

6.5.-25.5.	25.5.-10.6.	10.6.-1.7.	1.7.-29.7.	29.7.-19.8.
9.9.-30.9.	2.9.-9.9.	26.8.-2.9.	19.8.-26.8.	
7 300	10 200	11 100	12 700	14 200

Cena zahrnuje: 7x polopenzí, 7x ubytování v pokoji se sprchou, WC, fénem, TV, sejfem, balkónem, služby delegáta, plážový servis 1.6.-15.9.

Děti do 2 let bez lůžka: ZDARMA, na přistýlce: do 12,99 let: - 50%, 3. a 4. os. od 12 let: - 15%.

Autobusová doprava: 2 190,- Kč. Pobytová taxa 1,5 EUR/os./den - platba na místě.

1/1:+ 1 800,- Kč. Klimatizace: 1 470,- Kč/pokoj, na vyžádání.



HOTEL INTERNATIONAL**

40 M OD PLÁŽÍ

Poloha a pláž: 40 m od pláže, v západní části Jesola, nedaleko nákupní hlavní třídy a náměstí Marina. Plážový servis.

Vybavení: restaurace, pivnice.

Pokoje: dvoulůžkové s možností dvou přistýlek, sociální zařízení SAT TV, fén, trezor, za příplatek pokoj s balkónem.

Stravování: snídaně bufet, večere výběr z menu a salátový bufet

6.5.-27.5.	27.5.-24.6.	24.6.-5.8.	5.8.-19.8.
2.9.-16.9.		19.8.-2.9.	
10 300	10 900	11 700	14 200

Cena zahrnuje: 7x ubytování v pokoji se SAT TV, minibarem, fénem, služby delegáta, plážový servis 1.6.-15.9., 7x polopenzí.

Děti do 6 let bez lůžka: ZDARMA, na přistýlce: do 11,99 let: - 30%, 12-17,99 let: - 20%,

3. a 4. os. od 18 let: - 10%. Balkon na vyžádání: 1 150,- Kč/pokoj/týden.

1/1:+ 1 990,- Kč. Autobusová doprava: 2 190,- Kč. Pobytová taxa 1,5 EUR/os./den - platba na místě. Malý pes 5,- EUR/den, na vyžádání, platba na místě. Obědy: 2 310,- Kč



HOTEL REX**

30 M OD PLÁŽÍ. DOPORUČUJEME VČASNOU REZERVACI

Poloha a pláž: 30 m od pláže. Plážový servis.

Vybavení: klimatizovaná restaurace, terasa s barem, privátní sekce na pláži. Příjemný rodinný hotel.

Pokoje: dvoulůžkové s možností dvou přistýlek, sociální zařízení, TV, sejf, balkon, ventilátor.

Stravování: snídaně bufet, večere výběr z menu a salátový bufet.

Možnost plné penze.

8.4.-20.5.	20.5.-17.6.	17.6.-22.7.	22.7.-5.8.	5.8.-19.8.
9.9.-16.9.	2.9.-9.9.	26.8.-2.9.	19.8.-26.8.	
7 100	7 500	9 500	10 100	12 500

Cena zahrnuje: 7x polopenzí, 7x ubyt. v pokoji se sprchou, WC, TV, sejfem, balkónem, ventilátorem, služby delegáta, plážový servis 1.6.-15.9.

Autobusová doprava: 2 190,- Kč. Pobytová taxa 1,5 EUR/os./den - platba na místě.

Přistýlka 3 - 13,99 let: 50%, od 14 let: -20%. Jednolůžkový pokoj: + 2 700,- Kč.



HOTEL EDERA**

250 M OD PLÁŽÍ. DOPORUČUJEME VČASNOU REZERVACI

Poloha a pláž: 250 m od pláže. Plážový servis.

Vybavení: restaurace, terasa s barem, malá privátní sekce na pláži.

Pokoje: dvoulůžkové s možností dvou přistýlek, sociální zařízení, SAT TV, ventilátor. Balkon za příplatek.

Stravování: snídaně bufet, večere výběr z menu a salátový bufet.

Možnost plné penze.

8.4.-20.5.	20.5.-17.6.	17.6.-22.7.	22.7.-5.8.	5.8.-19.8.
2.9.-23.9.	26.8.-2.9.	19.8.-26.8.	19.8.-26.8.	
5 990	6 700	9 800	9 990	12 200

Cena zahrnuje: 7x polopenzí, 7x ubytování v pokoji se sprchou, WC, SAT TV, sejfem, ventilátorem, služby delegáta, plážový servis 1.6.-15.9.

Příplatek za balkon: 630,- Kč/osoba/týden. Obědy: 1 050,- Kč/osoba/týden.

Autobusová doprava: 2 190,- Kč. Pobytová taxa 1,5 EUR/os./den - platba na místě.

Přistýlka: 3 - 13,99 let: 50%, od 14 let: -20%. Jednolůžkový pokoj: + 2 730,- Kč.

ČASOVÁ SLEVA ANDANTE: při 100% úhradě do 31.12.2016: 10%, do 31.1.2017: 7%, při poloviční úhradě do 28.2.2017: 5%



HOTEL LE SOLEIL ****

DOPORUČUJEME VČASNOU REZERVACI

Poloha a pláž: přímo u pláže, v centrální části Jesola. Plážový servis.

Vybavení: restaurace, bar, parkoviště, placená garáž, výtah, WI-FI, bazén, dětský bazén, slunečníky a lehátka u bazénu za poplatek. Luxusní hotel.

Pokoje: dvoulůžkové s možností dvou přistýlek, sociální zařízení SAT TV, fén, trezor, balkón, klimatizace. Pokoje s bočním výhledem na moře za příplatek.

Stravování: snídaně bufet, večere výběr z menu a salátový bufet

30.4.-25.5. 9.9.-30.9.	25.5.-24.6. 2.9.-9.9.	24.6.-8.7. 26.8.-2.9.	8.7.-29.7. 19.8.-26.8.	29.7.-19.8. 21.900
13 500	17 400	18 700	20 600	21 900

Cena zahrnuje 7x polopenzi, 7x ubytování v pokoji se sprchou, WC, SAT TV, balkónem, fénem, sejfem, minibarem, KLIMATIZACÍ, služby delegáta, plážový servis 1.6.-15.9.

ČASOVÁ SLEVA: 5% při 50% úhradě.

Děti do 2 let ZDARMA, DO 7,99 LET NA PŘÍST. 50%, DO 12,99 LET -25% NA PŘÍST., OS. OD 13 LET NA PŘÍST. -15%.

Garáž: 8,- EUR/den, boční pohled moře: 13,- EUR/osoba/den, přímý pohled moře

přímý pohled moře 32,- EUR/osoba/den, 1/1 + 33,- EUR/den, oběd 16,- EUR/den.

Autobusová doprava: 2 190,- Kč. Pobytová taxa 1,5 EUR/os./den - platba na místě.

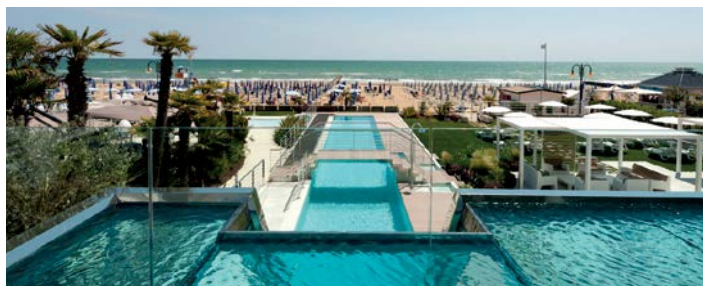

APARTMÁNY JESOLO

	MAX. OS.	13.5.-3.6. 2.9.-16.9.	3.6.-17.6. 26.8.-2.9.	17.6.-8.7. 19.8.-26.8.	8.7.-12.8.	12.8.-19.8.
IL PANFILIO TYP 3	6	10 590	13 790	19 990	27 690	29 990
LA POSTA TYP 2	4	7 990	9 990	15 790	19 990	21 990
LA POSTA TYP 3	6	8 790	12 690	17 990	21 390	24 990
DECONTI TYP 2	4	7 200	8 790	12 790	15 290	18 990
DECONTI TYP 2, PALANDA	4	7 200	7 790	11 990	14 290	17 590
DECONTI TYP 3	6	7 790	9 790	15 790	19 290	13 490
ROMEO TYP 3	5	7 190	8 200	15 190	18 990	21 590
SKY TOURS TYP 3	5	9 900	10 990	16 990	19 990	26 990

Cena zahrnuje pronájem apartmánu na 7 nocí, spotřebu energií.

Vratná kauce 200,- EUR/apartmán. Na vyžádání služby delegáta: 160,- Kč/osoba/týden.

Autobusová doprava: 2 190,- Kč. Taxi od agentury k ubytování na vlastní náklady.

Transfer přes agenturu: 15,- EUR/4 osoby, nutno objednat předem.

1 parkovací místo na apartmán. Cena nezahrnuje ložní prádlo.

Plážový servis 1.6.-15.9. - 2 lehátka nebo sedačky a 1 slunečník na apartmán.

Vzdálenost od moře: Il Panfilio - na pláži, La Posta 400 m, Deconti 200 m, Romeo 200 m, SKY TOURS - 300 m.

V rezidenci Il Panfilio a La Posta je k dispozici bazén. V Deconti je ventilátor v ložnici.

Pobytová taxa 1,5 EUR/os./den, platba v agentuře v místě.

Ubytování: sobota 16.00 - 18.30, vrácení apartmánů sobota 7.30-9.30 hod.

APARTMÁNY LA POSTA

Poloha a pláž: v centrální části Jesola, mezi Piazza Brescia a Piazza Trieste, cca 400 m od písčité pláže.

Vybavení: vlastní parkoviště, zahrada, bazén.

Pokoje: TYP 2 pro 2 - 4 osoby: dvoulůžková ložnice, obývací kuchyně s rozkládacím gaučem pro 2 osoby, sociální zařízení. V přízemí, malá předzahrádka. TYP 3 pro 3 - 6 osob: dvoupodlažní apartmán, ložnice se dvěma lůžky, sociální zařízení, obývací kuchyně s gaučem pro 1 osobu, balkón, úzké schodiště z kuchyně - v podkroví dvoulůžková ložnice a přistýlka, sociálním zařízení.

Stravování: vlastní.



APARTMÁNY DE CONTI

Poloha a pláž: 200 m od moře, blízko Piazza Milano a Piazza Torino.

Vybavení apartmánů: TV, sejf, parkoviště.

Apartmán typ 2: bilo, pro 2 - 4 osoby, jedna ložnice se 2 lůžky, kuchyně s rozkládacím gaučem, koupelna, balkón.

Apartmán typ 2 pro 4 osoby: ložnice se 2 lůžky a palandou - všichni v jednom pokoji, kuchyně, koupelna, balkón.

Apartmán typ 3: trilo, pro 4 - 6 osob, jedna ložnice s dvoulůžkem a jednou přistýlkou, jedna ložnice se dvěma lůžky, kuchyně s rozkládacím gaučem, koupelna, balkón.

Stravování: vlastní.



APARTMÁNY V JESOLU - POSSAGNO, ROMEO, PROGRESSO, SEMIRAMIS, BALI, MADRID

a další na vyžádání v CK.

ITÁLIE - ROSOLINA MARE



Rosolina Mare je klidné letovisko, které se nachází v regionu Veneto a leží 75 km jižně od Benátek. Má široké pláže a pzvolný vstup do moře. Vedle odpočinku nabízí i mnoho atraktivních místo pro milovníky turistiky. Zejména rodinám s dětmi doporučujeme navštívit blízký aquapark, ZOO a botanickou zahradu.

RESIDENCE LA PIGNA s bazénem

Poloha a pláž: v centru letoviska Rosolina Mare, 400 m od pís. pláže.
Vybavení apartmánu: apartmány jsou situované ve dvou budovách, které mají společný bazén. Všechny apartmány mají vybavené kuchyňské kouty, koupelnu a WC, balkón. Bazén - otevřeno od června do začátku září, dle rozhodnutí italské agentury (v čase 12:30 - 15:00 hod. je bazén zavřený). Bar a cukrárna v rezidenci, parkoviště (1 parkovací místo na apartmán). **Mono pro 2 osoby** - 1 místnost s rozkládacím gaučem. **Bilo pro 4 osoby** - obývací pokoj s rozkládacím gaučem, ložnice s manželskou postelí. **Trilo pro 6-8 osob** - obývací pokoj s rozkládacím gaučem, ložnice s manželskou postelí a ložnice se 2 lůžky nebo palandou, eventuelně v každé ložnici 3 lůžka.

Stravování: vlastní.

	10.6.-24.6.	24.6.-15.7.	15.7.-5.8. 19.8.-26.8.	5.8.-19.8.	26.8.-2.9.
MONO 2	3 990	7 890	8 900	12 500	6 500
BILO 4	4 690	10 690	12 200	15 990	8 990
TRILO 6	5 390	12 500	14 200	19 600	10 700
TRILO 8	7 200	15 700	17 500	23 100	12 500

Cena zahrnuje pronájem apartmánu na 7 nocí, v apartmánech bilo 4, trilo 6 a trilo 8 také klimatizaci.

Pobytová taxa 1,- EUR/osoba/den - platba v místě. Vratná kauce 50 EUR.
 Spotřeba energií - povinný příplatek: 5 EUR mono 2, 10 EUR bilo 4, 15 EUR trilo 6 a 20 EUR trilo 8.
 Děti do 10 let bez nároku na lůžko, navíc: 710,- Kč/týden v apartmánu bilo 4 a trilo 6.
 Autobusová doprava: 2 490,- Kč, k agentuře, k apartmánu taxi na vlastní náklady.
 WIFI 10,- EUR/7 dní. Závěrečný úklid vlastní nebo 30,- EUR.
 Zvířata malých rozměrů na vyžádání, 30,- EUR/týden platba na místě, pouze 1 zvíře/apartmán.
 Ložní prádlo vlastní nebo 5,- EUR/výměna.



ITÁLIE - RIMINI



HOTEL AMBRA***

PŘÍMO U PLÁŽE

Poloha a pláž: přímo u písčité pláže, cca 3,5 km od centra Rimini, pláž oddělena místní komunikací.

Vybavení: recepce, restaurace, vlastní parkoviště - omezený počet míst.

Pokoje: dvoulůžkové, s možností přistýlky, malý balkón, TV, minibar, sejf, KLIMATIZACE.

Stravování: polopenze, snídaně bufet, večere výběr ze 2 - 3 menu. Možnost plné penze.

27.5.-10.6. 2.9.-30.9.	10.6.-1.7.	1.7.-5.8. 19.8.-2.9.	5.8.-19+8.
1 460	1 630	1 990	2 290



Cena za osobu zahrnuje 1x ubytování, 1x polopenzi, ložní prádlo.

Místní pobytová taxa cca 1,5 EUR/os./den - platba na místě.
 Parkování u hotelu zdarma, omezený počet míst. Plážový servis není v ceně, kupuje se na recepci nebo na pláži.

Dítě do 1,99 let bez lůžka zdarma, dítě do 6,99 let na přistýlce: 50%, 7 - 12,99 let na přistýlce: -30%, od 13 let na přistýlce: -10%.

Doplatek za oběd: 250 Kč/den, doplatek za pokoj s bočním výhledem na moře: 400,- Kč/osoba/den. 1/1: +600,- Kč/den.

ITÁLIE - PALMOVÁ RIVIÉRA



Palmová riviéra zahrnuje letoviska: San Benedetto - suverénně nejhezčí letovisko, největší, s luxusní palmovou promenádou, s největšími trhy, s přístavem s krásným molem se sochami. Alba Adriatica - 20 km jižně od San Benedetto, rušné a hezké letovisko s palmovou promenádou a menšími trhy. Tortoreto Lido - 25 km jižně pod San Benedetto, rušné letovisko s krásnou palmovou promenádou, konají se zde trhy. Martinsicuro - 10 km jižně pod San Benedetto, nejmenší letovisko, méně rušné, s užšími plážemi, s menšími trhy, bez přístavu. Menší palmová promenáda.

REZIDENCE ALEXANDER

SAN BENEDETTO

Poloha a pláž: nadstandardně vybavená rezidence, jen 50 m od pláže, **Vybavení:** moderní apartmány typu MONO, BILO, TRILO s prostorným balkónem, kuchyňským koutem/sklokeramický sporák, el. trouba, lednička, mikrovlnná trouba, myčka na nádobí, TV, centrální telefon, trezor, automatická pračka, sociální zařízení. Plážový servis - jeden slunečník, lehátko a křesílko na apartmán. WI-FI připojení v celé rezidenci. Na místě se platí vratná kauce a závěrečný úklid. Za příplatek možno objednat plážový servis navíc, garáž, parkování v zahradě, klimatizaci, ložní prádlo a ručníky.

Apartmány: MONO /2 osoby/: prostorné studio s kuchyňským koutem, sociální zařízení, balkón. BILO /2 - 5 osob/: ložnice s manželským lůžkem, případně s dalším lůžkem pro 5. osobu, obývací místnost s rozkládacím dvoulůžkem a s kuchyňským koutem, sociální zařízení, balkón. TRILO /4 - 7 osob/: ložnice s manželským lůžkem /případně s dalším lůžkem pro 7. osobu/, ložnice se 2 lůžky, obývací místnost s rozkládacím dvoulůžkem a s kuchyňským koutem, 2 samostatná sociální zařízení, terasa.

Stravování: vlastní.

	3.6.-10.6. 2.9.-23.9.	10.6.-17.6.	24.6.-1.7.	1.7.-29.7. 19.8.-26.8.	26.8.-2.9.
Mono 2	8 900	9 900	11 900	13 500	9 900
Bilo 2-5	12 500	12 900	14 900	19 900	12 500
Trilo 4-6	16 900	17 500	18 500	26 900	16 900

Cena zahrnuje: pronájem apartmánu na 7 nocí, pobytovou taxu, plážový servis - 1 slunečník, 1 lehátko a 1 sedátko/apartmán.

Plážový servis navíc: 30,- EUR/týden. Ložní prádlo vlastní, lze objednat za 10,- EUR/osoba/výměna. Cena nezahrnuje: povinný příplatek za závěrečný úklid: 40,- EUR za BILO, 50,- EUR za TRILO, 30,- EUR za BILO. Autobusová doprava: 2 590,- Kč. Vratná kauce 100,- EUR/apartmán.

Garáž 36,- EUR/týden nebo parkovací místo v zahradě 25,- EUR/týden, KLIMATIZACE 36,- EUR/apartmán/týden.



ALIGHIERI

MARTINSICURO. DOPORUČUJEME VČASNOU REZERVACI!

Poloha a pláž: 200 m od pláže a pěší promenády, 200 m od centra střediska.

Ubytování: T6: ložnice s manželským lůžkem, ložnice se 2 lůžky a případně s dalším lůžkem - přistýlkou pro 7. osobu za příplatek a na vyžádání, obývací pokoj s rozkládacím dvoulůžkem a kuchyňským koutem, sociální zařízení - 2 koupelny, balkón.

B4: ložnice s manželským lůžkem, obývací pokoj s rozkládacím dvoulůžkem a kuchyňským koutem, sociální zařízení, balkón. Všechny apartmány jsou vybaveny SAT TV a pračkou. Před rezidencí jsou vyhrazena parkovací místa /jedno na apartmán/. V budově je výtah. Klimatizace na vyžádání a za příplatek, NUTNO OBJEDNAT PŘEDEM!

Stravování: vlastní

	BILO 4	TRILO 6		BILO 4	TRILO 6
10.6.-17.6.	7 900	8 900	29.7.-5.8.	16 500	17 900
17.6.-24.6.	8 900	10 900	5.8.-12.8.	21 500	24 900
24.6.-1.7.	11 500	13 500	12.8.-19.8.	28 500	31 900
1.7.-8.7.	13 900	15 500	19.8.-26.8.	16 500	17 900
8.7.-15.7.	14 500	16 200	26.8.-2.9.	9 500	10 900
15.7.-22.7.	14 900	16 900	2.9.-9.9.	7 900	9 500
22.7.-29.7.	14 900	16 900	9.9.-23.9.	6 900	8 500

Cena zahrnuje: pronájem apartmánu na 7 nocí, parkovací místo, pobytovou taxu, WI-FI.

Cena nezahrnuje závěrečný úklid - vlastní nebo 40,- EUR za BILO, 50,- EUR za TRILO. Autobusová doprava: 2 590,- Kč. Vratná kauce 100,- EUR/apartmán.

Klimatizace: 50,- EUR/týden, přistýlka 30,- EUR/týden v T6, postýlka 20,- EUR/týden.

Ložní prádlo výhradně vlastní.



ALBA ADRIATICA

APARTMÁNY EL CHICO A LEOPARDI

Poloha a pláž: EL CHICO 20 m od pláže, u pěší promenády v centrální části střediska. LEOPARDI 250 m od pláže a pěší promenády, 200 m od centrální třídy střediska.

Ubytování: v obou rezidencích: T6: ložnice s manželským lůžkem, ložnice se 2 lůžky a případně s dalším lůžkem - přistýlkou pro 7. osobu za příplatek, obývací pokoj s rozkládacím dvoulůžkem a kuchyňským koutem, sociální zařízení, balkon. B4: ložnice s manželským lůžkem, obývací pokoj s rozkládacím dvoulůžkem a kuchyňským koutem, sociální zařízení, balkon. V rezidenci Leopardi navíc M2: studio - obývací pokoj s rozkládacím dvojlůžkem a kuchyňským koutem, sociální zařízení, balkon.

EL CHICO: apartmány jsou vybaveny TV a pračkou, v některých apartmánech je na vyžádání a za poplatek možná klimatizace, rezidence má výtah a bezbariérový přístup a 150 m od rezidence je k dispozici uzavřené privátní parkoviště.

LEOPARDI: v rezidenci je výtah, k dispozici je privátní parkoviště. V apartmánech je TV, pračka, klimatizace.

Stravování: vlastní

EL CHICO

	BILO 4	TRILO 6
29.4.-13.5.	6 900	7 900
13.5.-27.5.	7 500	8 500
27.5.-3.6.	7 900	8 900
3.6.-10.6.	8 500	8 900
10.6.-17.6.	9 500	9 900
17.6.-24.6.	11 900	12 300
24.6.-1.7.	14 500	14 900
1.7.-8.7.	16 500	17 500
8.7.-15.7.	17 500	17 900

	BILO 4	TRILO 6
15.7.-22.7.	19 500	19 900
22.7.-29.7.	19 500	20 500
29.7.-5.8.	20 500	20 900
5.8.-12.8.	28 500	29 900
12.8.-19.8.	35 500	37 500
19.8.-26.8.	20 500	20 900
26.8.-2.9.	12 500	12 900
2.9.-9.9.	10 500	10 900
9.9.-16.9.	7 900	8 900

Cena zahrnuje pronájem apartmánu na 7 nocí, parkovací místo, pobytovou taxu.

Cena nezahrnuje závěrečný úklid - vlastní nebo 40,- EUR za BILO, 50,- EUR za TRILO. Autobusová doprava: 2 590,- Kč. Vratná kauce 100,- EUR/apartmán. Ložní prádlo výhradně vlastní. Dětská postýlka 20,- EUR/týden, WI-FI 10,- EUR/týden, KLIMATIZACE 50,- EUR/týden, nutno objednat předem.

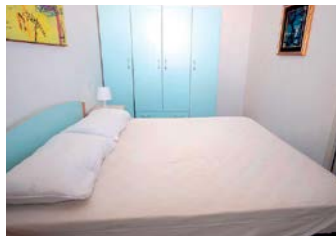

LEOPARDI

	27.5.-3.6. 16.9.-23.9.	3.6.-10.6. 9.9.-16.9.	10.6.-17.6. 2.9.-9.9.	17.6.-24.6. 26.8.-2.9.	24.6.-1.7.	
Mono 2	6 500	6 900	7 500	8 500	10 900	
Bilo 4	7 500	7 900	8 500	9 500	11 900	
Trilo 6	7 900	9 500	9 500	10 900	13 500	
	1.7.-8.7.	8.7.-15.7.	15.7.-22.7. 22.7.-29.7.	29.7.-5.8.	5.8.-12.8.	12.8.-19.8.
Mono 2	12 500	13 500	13 900	14 900	20 500	24 900
Bilo 4	13 500	14 500	14 900	15 900	21 500	28 500
Trilo 6	15 500	15 500	16 900	17 900	24 900	31 900

Cena zahrnuje: pronájem apartmánu na 7 nocí, spotřebu energií, KLIMATIZACI 1.7.-26.8., parkovací místo, pobytovou taxu.

Cena nezahrnuje závěrečný úklid (nutno provést vlastními čistícími prostředky, nebo za poplatek 30,- EUR/Mono, 40,- EUR/Bilo, 50,- EUR/Trilo). Vratná kauce 100,- EUR/apartmán, přistýlka 30,- EUR/týden, postýlka 20,- EUR/týden, klimatizace v ostatních termínech 50,- EUR/týden. Autobusová doprava: 2 590,- Kč.

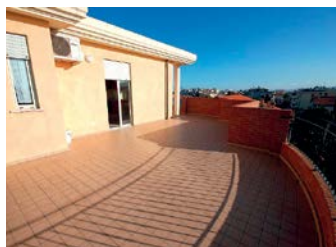

SIRENA SEA SIDE

TORTORETO LIDO

Poloha a pláž: nová a velmi kvalitní rezidence se nachází 50 m od pláže. Cca 2 km od rezidence se nachází AQUAPARK Onda Blu.

Vybavení: Apartmány s velkými terasami jsou vybaveny TV, pračkou, žehličkou, WI-FI, KLIMATIZACÍ. Parkování před domem, možno objednat garáž za poplatek. Apartmány v přízemí mají předzahrádku. Možnost pronájmu slunečníků v komplexu VENUS s bazénem /cca 200 m/

Apartmány: TRILO 4 (3-4 osoby), ložnice s manželskou postelí, obývací kuchyně s 1 rozkládací přistýlkou, malá ložnice s jedním lůžkem, sociální zařízení, balkon - většinou s výhledem na moře.

TRILO 5 (4-5 osob), ložnice s manželským lůžkem, ložnice s palandou, obývací kuchyně s rozkládací přistýlkou pro jednu osobu, sociální zařízení, balkon s výhledem na moře.

TRILO 6 (6-7 osob): ložnice s manželským lůžkem, ložnice s palandou a vysunovacím lůžkem, obývací kuchyně s rozkládacím dvoulůžkem, sociální zařízení, balkon s výhledem na moře.

Stravování: vlastní.

	3.6.-10.6. 9.9.-16.9.	10.6.-17.6. 2.9.-9.9.	17.6.-24.6. 26.8.-2.9.	24.6.-1.7.	1.7.-8.7.	
Trilo 4	7 900	8 900	10 900	12 900	14 900	
Trilo 5	8 500	9 500	11 500	13 500	15 900	
Trilo 6	8 900	10 500	12 500	14 500	16 500	
	8.7.-15.7.	15.7.-22.7. 22.7.-29.7.	29.7.-5.8.	5.8.-12.8.	12.8.-19.8.	19.8.-26.8.
Trilo 4	15 900	17 900	18 900	25 900	31 900	18 500
Trilo 5	16 500	18 500	19 500	26 900	33 900	19 500
Trilo 6	17 500	19 500	19 900	28 500	35 900	19 900

Cena zahrnuje pronájem apartmánu na 7 nocí, KLIMATIZACI a spotřebu ostatních energií, pobytovou taxu, WI-FI.

Cena nezahrnuje závěrečný úklid, vlastní nebo 50,-EUR/apartmán.

Autobusová doprava: 2 590,- Kč. Vratná kauce 100,- EUR/apartmán.

Přistýlka 30,- EUR/týden, dětská postýlka 20,- EUR/týden, garáž 30,- EUR/týden, platba na místě, nutno objednat předem. Ložní prádlo výhradně vlastní.

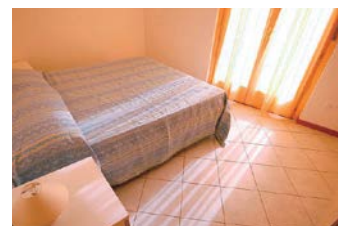

DALŠÍ NABÍDKY UBYTOVACÍCH KAPACIT
V ITÁLII OBDRŽÍTE V CK.

ITÁLIE - BIBIONE



CONDOMINIO TETI

Poloha a pláž: rezidence se nachází v centrální části Spiaggia, přímo u pobřežní promenády a u písčité pláže.

Apartmány: všechny apartmány mají vlastní sociální zařízení, plně vybavený kuchyňský kout, TV, balkon. **Bilo 3:** ložnice se 2 lůžky, malá kuchyňka. **Trilo 5:** ložnice s manželskou postelí, ložnice se 2 lůžky, gauč v obývací části. **QUADRILLO 7:** 3 ložnice /v některých apartmánech může být ložnice bez dveří/. **Attico trilo 5:** bat v posledním patře, 2 dvoulůžkové ložnice, obývací kuchyně s gaučem, velká terasa. **Attico 6:** střešní byt, 3 ložnice, v jedné je palanda, v jedné jeden a půl lůžka, jedna manželská postel a gauč v obývací části, velká terasa s krbem za příplatek možnost klimatizace v tomto apartmánu.

Domácí zvířata na vyžádání a za příplatek. Vratná kauce. Ložní prádlo, dětská postýlka za příplatek.

Stravování: vlastní.

Cena zahrnuje: pronájem apartmánu na 7 nocí, do 16.6. a od 2.9. 1 plážový servis.

Nepovinné příplatky: ložní prádlo 8,- EUR/osoba/výměna, závěrečný úklid vlastní nebo 50,- EUR, klimatizace 35,- EUR/týden, nutno objednat předem, pobytová taxa 2,- EUR/osoba/den.

Plážový servis/slunečník, lehátko, křesílko/ 3.6.-8.9. 58,- EUR, 9.9.-24.9. 44,- EUR.

Pobyt sobota - sobota. Zvíře na vyžádání: 40,- EUR. Vratná kauce 100,- EUR/apartmán.

	BILO 3	TRILO 5	QUADRI 7	TRILO 5	QUADRI 6
				ATICO	ATICO
3.6.-24.6.	8 880	11 720	12 960	12 780	14 020
24.6.-1.7.	11 540	15 260	16 690	16 360	17 930
1.7.-15.7.	13 840	18 280	20 060	19 700	21 470
15.7.-29.7.	15 440	20 230	22 190	21 830	23 780
29.7.-5.8.	16 150	21 300	23 250	22 890	25 020
5.8.-19.8.	18 290	23 960	26 270	25 730	28 040
19.8.-26.8.	16 150	21 300	23 250	22 890	25 020
26.8.-2.9.	11 540	15 260	16 690	16 360	17 930
2.9.-9.9.	7 630	10 290	11 540	11 540	12 600
9.9.-30.9.	5 500	7 100	7 810	7 630	8 340



MAĎARSKO

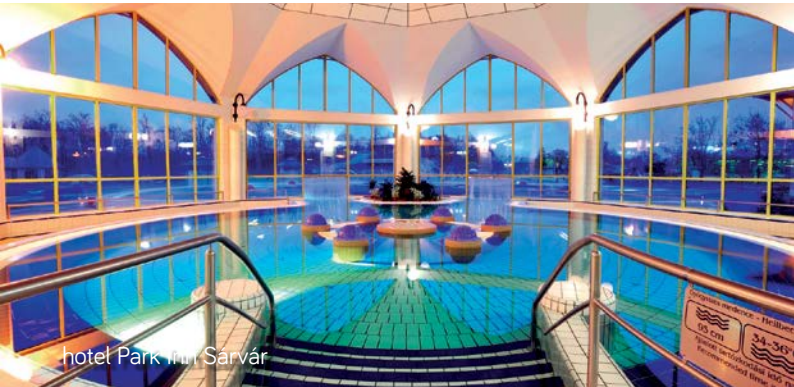

hotel Park Inn Sárvár



hotel Répce Gold Bükkfürdő

HOTEL PARK INN SÁRVÁR

15.10.-19.10.	7 390,-
---------------	---------



HOTEL RÉPCE GOLD BÜKKFÜRDŐ

6.4.-14.4.	6 090,-
------------	---------

Cena zahrnuje: 4x ubytování, 4x polopenzí, neomezený vstup do termálního areálu /spojeno chodbou/, autobusovou dopravu, půjčení županu.

Nástupní místa: Písek, Protivín, Vodňany, Tábor, Soběslav, Veselí, Č. Budějovice, Třeboň.

Další termíny vlastní i autobusovou dopravou s dalšími nástupními místy si vyžádejte v CK!

SÁRVÁR: 3. dospělá osoba na přistýlce: 5 590,- Kč, dítě 6 - 17,99 let: 4 190,- Kč,

dítě 3 - 5,99 let: 1 590,- Kč.

BÜKKFÜRDŐ: 3. dospělá osoba na přistýlce: 4 790,- Kč, dítě 6 - 17,99 let: 3 850,- Kč,

dítě 3 - 5,99 let: 1 590,- Kč



HOTEL PARK INN SÁRVÁR, HOTEL RÉPCE
GOLD BÜKKFÜRDŐ a řadu dalších,

rovněž i AUTOBUSOVOU DOPRAVU si vyžádejte v CK.

SLOVENSKO



hotel Park ***



penzion Quatro

HOTEL PARK***

Poloha: rodinný hotel, 2 km od lázní Dudince, v příjemném místě, v parku.

Vybavení: vnitřní vyhříváný bazén, v létě otevřen venkovní bazén, restaurace, parkoviště, vlastní vinný sklípek, WI-FI, sauna. Za poplatek kosmetický salón, solárium, kadeřnictví, pedikúra. Směnárna.

Služby: možnost zakoupení rekreačního pobytu nebo léčebného pobytu s lékařskou prohlídkou a procedurami. Možnost vlastní dopravy, organizována rovněž AUTOBUSOVÁ DOPRAVA. Procedury: minerální vany s termální vodou, perličkové koupele, přísadové vany, podvodní, klasické a reflexní masáže, parafinové obklady, plynové injekce, inhalace, ultrazvuk, biotronové lampy, magnetoterapie.

Pokoje: dvoulůžkové pokoje, balkon, sociální zařízení, několik bezbariérových pokojů. Několik pokojů jednolůžkových a čtyřlůžkových.

Stravování: polopenze, možnost plné penze. Snídaně bufet, večere výběr z menu.

	Léčebný pobyt		Rekreační pobyt	
	polopenze	plná p.	polopenze	plná p.
1.1.-11.3.	5 890	6 390	5 390	5 890
12.3.-22.4.	6 690	7 190	6 190	6 690
23.4.-17.6.	7 390	7 890	6 890	7 390
18.6.-26.8.	7 590	8 090	7 090	7 590
27.8.-30.9.	7 390	7 890	6 890	7 390
1.10.-4.11.	6 690	7 190	6 190	6 690
5.11.-23.12.	6 290	5 790	5 790	6 290

Cena léčebného pobytu zahrnuje: AUTOBUSOVOU DOPRAVU, 6x polopenzi nebo plnou penzi, vstupní lékařskou prohlídku, 10 léčebných procedur, vstup do bazénů 7.00 - 19.00, v úterý a ve čtvrtek volný vstup do sauny 16.00-18.00.

Cena nezahrnuje místní pobytový poplatek 1,- EUR/den, půjčení županu 1,- EUR/den, Chladnička na pokoji: 4,- EUR/den. Jednolůžkový pokoj: + 1080,- Kč.

V případě vlastní dopravy se odečítá 700,- Kč.

Odjezdy autobusů. Praha - Brno - Bratislava - Hokovce, svozy z celé ČR k hlavní trase za příplatek.

PENZION QUATRO

Poloha: Quatro II, III - rodinný penzion, 300 m od termálního koupaliště, Quatro IV - 350 m od termálního koupaliště, pod lesem. Doprava vlastní, vypsané termíny autobusovou dopravou.

Vybavení: termální koupaliště - 7 bazénů, tobogán, nové wellness centrum. Pobyt se snídaní, snídaně se podávají ve společenské místnosti. Zahrada s posezením.

Pokoje: II., III - dvoulůžkové pokoje, některé se možností přistýlky, sociální zařízení, minibar, TV, terasa nebo balkon. IV - dvoulůžkové a třílůžkové pokoje se sociálním zařízením, TV, ledničkou, varnou konvicí, balkon nebo terasa.

Stravování: snídaně.

Termíny autobusovou dopravou: 6.5.-13.5., 24.6.-1.7., 2.9.-9.9.: 5 150,- Kč.

6.5.-13.5. 24.6.-1.7. 2.9.-9.9.	5 350,-
-------------------------------------	---------

Cena zahrnuje: 7x ubytování se snídaní /bufet/, AUTOBUSOVOU DOPRAVU.

V ceně není zahrnuta místní pobytová taxa ani výměna ručníků a úklid během pobytu.

Nástupní místa: Písek, Protivín, Vodňany, Tábor, Soběslav, Veselí, České Budějovice, Třeboň.

Další nástupní místa a příplatky - informace v CK.



Vyžádejte si v CK nabídky na další ubytovací kapacity na Slovensku, autem i busem

PENZION GYÓRY, PENZION VILA ANNA
A APARTMÁNY FRIDRICH, HOTEL TERMÁL VARGA
A AQUA VELKÝ MEDER a další...

POBYTOVĚ POZNÁVACÍ ZÁJEZD DO VYSOKÝCH TATER

NOVÁ LESNÁ - CHATA TATRY

Poloha: oáza klidu uprostřed překrásné přírody Vysokých Tater, v podhorské obci Nová Lesná, v nadmořské výšce 746 m, s dobrou dostupností do známých turistických center, jako jsou Štrbské pleso, Tatranská Lomnica, Starý Smokovec, Dolní Smokovec. Otevřeno celoročně, v blízkosti jsou rovněž koupaliště s termální vodou: v Popradu (10 km) a ve Vrbné (15 km).

Vybavení: komfortní praktické ubytování, sauna, bezplatné parkování, WI-FI v celém domě. Doprava vlastní, dostupnost vlakem + transfer k chatě. V některých termínech organizuje CK dopravu a má v místě delegáta, který zároveň organizuje horské túry a výlety do termálů.

Pokoje: pro 2 - 5 osob, celkem 7 pokojů, vždy 2 - 3 pevná lůžka, ostatní jsou přistýlky. Jeden z pokojů je apartmán s vlastní kuchyňkou a s možností přistýlky pro 5. a 6. osobu.

Stravování: možnost snídaní a večeří, snídaně jsou servírované, večere výběr z menu - polévka a výběr ze 4 - 5 hlavních jídel.

24.9. - 1.10.2017:	3 490,-
--------------------	---------

Cena zahrnuje 7x ubytování, ložní prádlo, WI-FI, asistenci delegáta.

Delegát organizuje v místě vysokohorské túry a výlety, např. výstup na Rysy, Terycho chata, Zbojnická chata, výjezd na Lomnický štít, atd.

Rovněž možnost celodenního výletu do Polska - Zakopane.

V místě lze dokoupit polopenzi za cca 8,- EUR za den. Pobytová taxa cca 0,50 EUR/den.

Cena nezahrnuje společnou organizovanou dopravu - podle počtu osob autem nebo vlakem, možno i vlastní dopravou. Celoročně zajišťujeme individuální pobyty, cena od 450,- Kč/osoba den

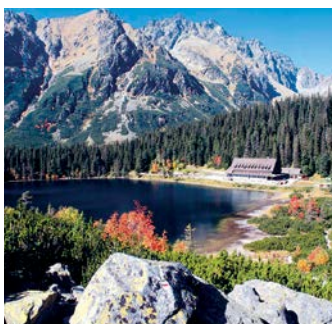

SPECIÁLNÍ NABÍDKA

AUTOBUSEM PRO SENIORY 55+ DO DALMÁCIE

	bez stravy	polopenze
26.5.-4.6.	3 990	6 790
2.6.-11.6.	4 390	6 990
2.9.-10.9.	4 390	7 190
9.9.-17.9.	3 990	6 990

Cena zahrnuje: **AUTOBUSOVOU DOPRAVU, pobytovou taxu, 7x ubytování bez stravy nebo s polopenzí.**

Ubytovací kapacity no name: BIOGRAD NA MORU, PIROVAC, VODICE, BAŠKA VODA, BAŠKO POLJE, OMIŠ, MAKARSKÁ, GRADAC, NEUM.

Doplatek na jednolůžkový pokoj: informujte se na

cenu v CK, liší se v jednotlivých kapacitách. Na vyžádání možnost doplnění druhé osoby.

Na tuto exkluzivní nabídku již nelze uplatnit žádné jiné slevy.

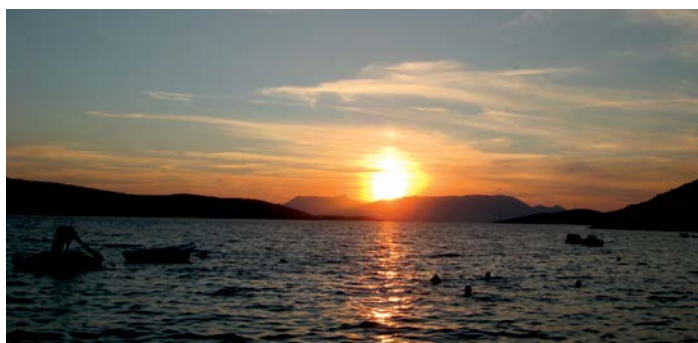

inzerce



TOPSUN
CESTY ZA SLUNCEM *travel*



www.topsun.cz

TOPSUN
SOLÁRNÍ CENTRA

Praha 3 - Vinohrady
Praha 3 - Žižkov
Praha 5 - Smíchov
Praha 5 - Arbes
Praha 5 - Klamovka
Praha 6 - Dejvice
Praha 9 - Vysočany
Praha 10 - Vršovice
Příbram
Písek
Strakonice
Benešov

DŮLEŽITÉ INFORMACE A VŠEOBECNÉ PODMÍNKY

Všeobecné smluvní podmínky cestovní kanceláře Mgr. Vladimíra Kuželová – CK Andante - výběr nejdůležitějších informací. Úplné znění: www.ckandante.cz - sekce Dokumenty ke stažení.

Smluvní vztah mezi CK a zákazníkem se řídí písemnou smlouvou o zájezdu, Všeobecnými smluvními podmínkami a platnými právními předpisy, zejména příslušnými ustanoveními zákona č. 15/1999 Sb. o některých podmínkách podnikání v oblasti cestovního ruchu, v platném znění a zákona č. 89/2012 Sb., občanský zákoník v platném znění.

Povinnosti a práva cestovní kanceláře

CK je povinna řádně a pravdivě informovat zákazníka o všech rozhodných skutečnostech týkajících se sjednaných služeb, které jsou pro zákazníka důležité a které jsou cestovní kanceláří známy.

CK není povinna poskytnout zákazníkovi plnění nad rámec předem smluvně sjednaných, potvrzených a uhrazených služeb.

CK je povinna mít uzavřenou pojistnou smlouvu pro případ úpadku dle zákona 159/1999 Sb. Tuto smlouvu má CK Andante uzavřenou s pojišťovnou Generali.

V odbavení nejpozději 7 dní před čerpáním první služby obdrží zákazník ubytovací poukaz s kontaktními údaji, kde ho předkládá /v recepci, v agentuře, majiteli objektu/. Při ztrátě tohoto vouchera je účtován poplatek 5,- EUR za vyhotovení duplikátu.

Při zakoupení zájezdu u provizního prodejce zasílá CK odbavení pro klienta prostřednictvím tohoto provizního prodejce mailem nebo mailem přímo zákazníkovi. Požaduje-li zákazník odeslání **odbavení poštou**, je tato služba za poplatek **100,- Kč**.

CK se může odpovědnosti za škodu způsobenou odstoupením od cestovní smlouvy před zahájením zájezdu zprostit jen tehdy, prokáže-li, že ke zrušení došlo z důvodu nízkého počtu účastníků /nenaplnění minimálního počtu/ nebo v důsledku neodvratitelné události, které nemohla zabránit. CK se dále může odpovědnosti za škodu způsobenou porušením právní povinnosti zprostit tehdy, prokáže-li, že tuto škodu nezavinila ani ona, ani jiné dodavatele služeb cestovního ruchu poskytovaných v rámci zájezdu a škoda byla způsobena: a/ zákazníkem, b/ třetí osobou, která není spojena s poskytováním zájezdu /např. jiným zákazníkem/, c/ neodvratitelnou událostí, které nemohlo být zabráněno ani při vynaložení veškerého úsilí, které lze požadovat.

Zrušení a změny sjednaných služeb

a/ ze strany CK:

musí-li CK z objektivních důvodů změnit před zahájením zájezdu podmínky smlouvy, může navrhnout zákazníkovi její změnu a uvést případnou změnu ceny. Pokud zákazník se změnou nesouhlasí, má právo od smlouvy odstoupit. Pokud zákazník ve lhůtě určené cestovní kanceláří, která však nesmí být kratší než 5 dnů, od smlouvy písemně neodstoupí, má se za to, že s její změnou souhlasí.

CK je dále oprávněna provést účelné programové změny, zejména z důvodů organizačních či klimatických /např. jiná posloupnost navštívených míst, změna trasy z časových či organizačních důvodů, apod./, změny činí CK zásadně s cílem zajistit bezproblémový průběh zájezdu. Zákazník nemá právo v případě těchto změn odstoupit od smlouvy bez povinnosti uhradit odstupné, ledaže jde o změny podstatné.

Podstatnými změnami se rozumí posunutí začátku nebo konce akce o více než 24 hodin, zásadní změna místa ubytování, významná úprava programu nebo trasy zájezdu, týká-li se více než 20% jeho trvání.

Cestovní kancelář si vyhrazuje právo na změny.

Realizace zájezdu je podmíněna dosažením minimálního počtu zákazníků 35 osob, tato skutečnost je uvedena v katalogu nebo ve smlouvě, také v těchto Všeobecných podmínkách. CK je povinna informovat písemně zákazníka o zrušení zájezdu z důvodu nedosažení minimálního počtu zákazníků nejméně 20 dní před stanoveným datem poskytnutí první služby. Zákazník může písemně oznámit, že se zájezdu místo něho zúčastní jiná osoba, která splňuje stejné podmínky jako zákazník.

b/ ze strany zákazníka:

před zahájením zájezdu může zákazník cestovní kanceláři písemně oznámit, že se místo něho zájezdu zúčastní jiná osoba, uvedená v oznámení, oznámení musí obsahovat prohlášení nového zákazníka, že splňuje všechny, i zvláštní podmínky stanovené pro poskytnutí zájezdu. Původní a nový zákazník společně a nerozdílně odpovídají za zaplacení ceny zájezdu podle cestovní smlouvy a rovněž nákladů spojených s překnihováním.

Jiné změny na základě přání zákazníka: změna termínu lze do 30 dní před čerpáním první služby,

od 29. dne před čerpáním první služby se změna termínu považuje za odstoupení od smlouvy včetně stornopoplatku a na nový termín se uzavírá nová smlouva o zájezdu nebo jiná smlouva.

Změna nástupního místa v ČR: lze měnit nejpozději 10 dní před odjezdem. **Změna výstupního místa v zahraničí:** lze měnit nejpozději 10 dní před odjezdem z ČR.

Změny jsou zpoplatněny ve výši nákladu. Upozornujeme zejména na zpoplatnění změn v areálu Solaris Šibenik - každá změna v přihlášce je zpoplatněna částkou 350,- Kč/přihláška - změna osoby, termínu, stravování, parkování, atd. a v podobné výši se pohybují změny i u ostatních hotelů a apartmánů v Chorvatsku, BiH i Itálii.

Odstoupení od cestovní smlouvy

Zákazník může před zahájením zájezdu od cestovní smlouvy odstoupit. CK může před zahájením zájezdu od cestovní smlouvy odstoupit jen z důvodu zrušení zájezdu nebo z důvodu porušení smlouvy zákazníkem.

Odstupuje-li z důvodu porušení smlouvy zákazníkem, je zákazník povinen zaplatit níže stanovené odstupné a CK je povinna mu vrátit úhradu sníženou od odstupné. Poruší-li zákazník smlouvu nedodržením termínu splatnosti doplatku, není CK povinna mu zálohu vracet.

Zákazník může od smlouvy odstoupit kdykoliv, prokazatelnou písemnou formou a se zaplacením stornopoplatku.

Odstoupí-li na základě nesouhlasu se změnou cestovní smlouvy, kterou navrhla CK z objektivních důvodů, má zákazník právo požadovat, aby mu CK na základě nové cestovní smlouvy poskytla jiný zájezd nejméně v kvalitě vývodního, pokud může CK takový zájezd nabídnout. Při uzavření nové cestovní smlouvy se v uvedeném případě platba uskutečněná na základě původní cest. smlouvy považuje za platbu nové cestovní smlouvy.

Odstupné/stornopoplatky:

Výše odstupného se sjednává podle počtu dnů od rozhodné skutečnosti, která zakládá povinnost k jeho úhradě do poskytnutí první služby. Rozhodující pro výpočet výše odstupného je termín doručení prokazatelného písemného oznámení od CK. Výše odstupného za každou osobu činí před čerpáním první služby skutečně vzniklé náklady, nejméně však:

45 a více dní 1 000,- Kč za osobu

44 – 30 dní 50% z ceny celkově objednaných služeb

29 – 21 dní 80% z ceny celkově objednaných služeb

20 a méně dní 100% z ceny celkově objednaných služeb

Účtuje se odstupné za každého přihlášeného zákazníka z celkové ceny zájezdu. Je-li účastníkem zájezdu dítě, junior za speciální cenu nebo se jedná o nabídku zcela zdarma, platí se za takové dítě paušální odstupné ve výši 1 000,- Kč, není tedy bez stornopoplatku.

Skutečně vzniklými náklady se rozumí provozní náklady CK Andante a smluvně sjednané nebo právním předpisem stanovené náhrady tuzemským a zahraničním dodavatelům služeb (např. již uhrazené a nevratné jízdenky, letenky, náklady na garantované ubytování, bankovní poplatky spojené s převodem do zahraničí, stornopoplatky uhrazené obchodním partnerům, apod.). CK je oprávněna odečíst odstupné od složené zálohy nebo zaplacené ceny.

Změny dohodnutých služeb v průběhu zájezdu

Jestliže po zahájení zájezdu CK neposkytne zákazníkovi služby nebo jejich podstatnou část řádně a včas, nebo zjistí, že mu všechny služby nebude moci řádně a včas poskytnout, je povinna provést bez zbytečného odkladu opatření, aby mohl zájezd pokračovat. Zákazník uplatní své právo na poskytnutí služeb sjednaných v cest. smlouvě bez zbytečného odkladu, a to u zástupce CK = **smluvního partnera v místě nebo na recepci ubytovacího zařízení**. Za závažnou změnu se však nepovažuje změna ubytovacího či stravovacího objektu v témže pobytovém místě /pokud je zachována kategorie a sjednaný rozsah vybavení objektu, popř. jsou služby poskytnuty v objektu vyšší kategorie/. Pokud nelze pokračování zájezdu zajistit jinak než prostřednictvím služeb nižší kvality než je uvedeno v cest. smlouvě, je CK povinna vrátit zákazníkovi rozdíl v ceně. Jestliže je součástí zájezdu i doprava a náhradní ubytování nelze zajistit, je CK povinna poskytnout zákazníkovi dopravu zpět na místo odjezdu nebo na jiné místo návratu, s kterým zákazník souhlasí.

V případě, že zákazník nečerpá některou z uhrazených služeb, nevzniká mu právo na vrácení zaplacené ceny těchto nečerpaných služeb/např. stravování, výlety, doprava, cvičení, masáže, ubytování na sjednaný počet nocí apod./

Reklamac

Jestliže zájezd neodpovídá smluvním podmínkám, má zákazník nárok uplatnit reklamaci. Zákazník uplatní reklamaci na místě u poskytovatele služeb bez zbytečného odkladu tak, aby mohla být vyřízena pokud možno již na místě vzniku práva z odpovědnosti za vady, případně také kontaktuje CK v ČR. Zákazník sepíše s ubytovacím zařízením záznam o reklamaci závady v místě pobytu, kterým odpovídající subjekt /partnerská agentura uvedená na vouchery, recepci, majitel ubytovacího zařízení/ potvrdí **neodstranitelnost závad** a přesně uvede případné nečerpané služby. Tento protokol je zároveň dokladem, že klient své nároky uplatňoval včas a na místě v souladu se všeobecnými podmínkami. Reklamac lze uplatnit písemnou formou /doporučeným dopisem/ nebo ústně, při ústním podání bude v CK sepsán protokol, který zákazník podepíše. Reklamac lze uplatnit nejpozději do **30 dnů** po skončení zájezdu. CK neručí za úroveň služeb a akcí, které si zákazník objedná na místě a jejichž organizátorem není CK. Každá uplatněná reklamac (jak v době trvání zájezdu, tak i po jeho skončení) je doprovázena písemným potvrzením o tom, kdy zákazník reklamaci uplatnil a co je jejím obsahem. V případě, že dojde mezi CK a zákazníkem ke spotřebitelskému sporu, může být podán návrh na mírosoudní řešení určenému subjektu, kterým je Česká obchodní inspekce, Ústřední inspektorát, Štěpánská 15, 120 00 Praha 2, email: adr@coi.cz, web adr.coi.cz.

Pojištění

Cestovní pojištění zákazníka není zahrnuto v ceně zájezdu. Zákazník má možnost prostřednictvím cestovní kanceláře uzavřít pojištění pro cesty a pobyt včetně pojištění storna zájezdu. Pokud je zákazníkem pojištění objednáno a zákazník později z jakéhokoliv důvodu od smlouvy odstoupí, částka za pojištění je nevratná.

Zákonné pojištění má cestovní kancelář sjednané u pojišťovny Generali Pojišťovna a.s. Generali Pojišťovna a.s. osvědčuje sjednání povinného pojištění CK a toto osvědčení nahrazuje doklad pro pojištěné osoby. Osvědčení je k dispozici rovněž na www.ckandante.cz.

Souhlas zákazníka se zpracování osobních údajů

Zákazník souhlasí s použitím osobních údajů v souladu se zákonem 101/2000 Sb. uvedených ve smlouvě pro potřebu CK Kuželová a také dle zákona 480/2004 Sb. o některých službách informačních společností v platném znění.

Dále prohlašuje, že je zmocněn a tímto uděluje souhlas ve smyslu § 5 odst. 2 zák. č. 101/2000 Sb. i jménem dalších osob uvedených v cestovní smlouvě.

Další ujednání:

Přeprava

Mezinárodní autobusová doprava je uskutečňována autobusy renomovaných značek, které jsou většinou vybaveny klimatizací a WC.

Čas odjezdu autobusu nebo svozového auta obdrží zákazník v organizačních pokynech k zájezdu. Cestovní kancelář V. Kuželová si vyhrazuje právo na změny těchto údajů. Vzhledem k velkému počtu nástupních míst je nutné počítat i s přestupy a v některých případech i s čekací dobou na přípoj. CK si vyhrazuje právo využít přepravy i jiných cestovních kanceláří. Nástupní místa uvedená v odbavení nelze měnit jinak než písemnou formou a nejpozději 10 dní předem. V případě malého počtu zákazníků z jednoho nástupního místa je doprava řešena svozovými auty či autobusy k hlavní trase autobusu. Minimální počet účastníků z jednoho nástupního místa je 6 osob. Při nižším počtu osob bude klient informován o nejbližším nástupním místě a pokud je toto místo bez příplatku či za nižší příplatek, bude mu vrácen příplatek nebo rozdíl v příplatku za svoz.

Výstupní místo v zahraničí si hlídá klient. Řidiči nemají povinnost jmenovitě upozornit klienty na výstup.

První a poslední den autobusových zájezdů /většinou sobota/ je určen k přepravě, nikoliv k vlastní dovolené. **Odjezdy z většiny pobytových míst jsou plánovány ve večerních hodinách a nočních hodinách**, je nutné počítat s nočními přejezdy a s denním pobytem mimo ubytovací kapacitu. Vzhledem k nepředvídatelným okolnostem, jako je počasí, čekání na hraničních přechodech, překážky na cestě, objížďky, přírodní katastrofy, technické problémy apod., může dojít k prodloužení plánované doby přepravy. V případě zpoždění nevzniká zákazníkovi právo na odstoupení od smlouvy ani na slevu či jiné odškodnění.

Na zákazníka v písemně sjednaném nástupním místě čeká autobus nebo svozové auto maximálně 10 minut. Jestliže zákazník nenastoupí, nemá nárok na vrácení ceny jízdného. Jestliže zákazník zmešká odjezd, má CK nárok na plnou úhradu ceny celého zájezdu. Jestliže zákazník v zahraničí nevystoupí v objednaném místě, nevzniká mu nárok na vrácení autobusem do sjednaného místa, v případě časové rezervy autobusu toto lze za poplatek 40,- Kč za km najetý navíc v důsledku nepozornosti klienta.

Pro plánování cesty je třeba vzít v úvahu, že je možné se v místě pobytu ubytovat až v odpoledních hodinách.

CK si vyhrazuje právo vyloučit klienta z celého zájezdu, pokud klient svým jednáním narušuje jeho chod, popřípadě hrozí nebezpečí, že by tato situace mohla nastat. Vyloučena je přeprava osob v podnapilém stavu.

Povoleno je jedno zavazadlo do 20 kg do úložného prostoru a jedno malé příruční zavazadlo do 5 kg na osobu do prostoru pro přepravu osob. Ve výjimečných případech, kdy není plně obsazen autobus, může řidič umožnit přepravu dalšího zavazadla za příplatek 300,- Kč za kus. Přeprava kola a kočárků, židliček, skládacích lehátek, slunečníků nebo jiných objemnějších předmětů je povolena jen s předchozím souhlasem CK a za příplatek 1 000,- Kč. Zvířata mohou být přepravována jen s předchozím souhlasem CK a za příplatek 1 000,- Kč. Přeprava potravinových zavazadel - kartonů pro skupiny - je možná jen po předchozí dohodě a za příplatek 7 000,- Kč za skupinu/týden. Plázev podložky je nutné zabalit do základního zavazadla, nejsou akceptovány jako samostatné zavazadlo, podléhají poplatku za další zavazadlo.

Klienti musí dbát během přepravy pokynů řidiče a dodržovat bezpečnostní předpisy, jinak mohou být z přepravy vyloučeni. **Minimální počet účastníků pro realizaci autokarových zájezdů je 35 osob.**

Ubytování a stravování

Rozdělení ubytovacích kapacit, přidělování pokojů a rozmístování klientů provádí zásadně zahraniční nebo tuzemský partner /recepce, agentura/ a CK na něj nemá vliv. Nelze si tedy předem rezervovat patro hotelu či konkrétní bungalov nebo apartmán. V dané kapacitě mohou být ubytovány pouze osoby uvedené ve smlouvě a na voucheru. Při porušení této podmínky nemusí ubytovací zařízení zákazníky přijmout, eventuálně je může vystěhovat, a to bez náhrady.

Podle mezinárodních zvyklostí jsou klienti ubytováni v den příjezdu nejdříve v 15.00 hodin, v některých ubytovacích kapacitách i později a v den odjezdu je nutné opustit ubytovací kapacitu nejpozději do 9.30 hodin.

S touto skutečností je nutné počítat, zejména při využití autobusové či letecké přepravy, kdy příjezd do letoviska může být v časných ranních hodinách a odjezd v pozdních nočních hodinách.

Veškeré požadavky na ubytování případně uvedené ve smlouvě nad rámec katalogové nabídky jako negarantovaná prosba a nezahrnuté v ceně nejsou pro CK závazné /např. vzdálenost od moře, výhled, vzdálenost od jiné rodiny, hlučné prostředí, stinná či slunná strana hotelu, apod./ a nemohou být předmětem reklamace.

Informace o vzdálenosti pláže od hotelu jsou orientační a v nich se vychází ze vzdálenosti vzdušnou čarou od okraje pláže k té části ubytovacího zařízení /areálu/, která je umístěna nejbližší pláží.

V jednotlivých zemích platí různé kategorizace hotelů a ubytovacích zařízení a liší se od kategorizace české.

U pokojů, studií a apartmánů směrem k moři je nutné počítat s tím, že se nejedná automaticky o výhled na moře.

Před okny či balkony mohou být překážky - vzrostlé stromy, keře, také některé kapacity mají pouze boční výhled směrem k moři.

Přistýlky ve dvoulůžkových pokojích mohou být rozkládací křesla, rozkládací lehátka, rozkládací gauč nebo palanda. Druh přistýlek v jednotlivých objektech se může i během sezóny měnit dle rozhodnutí majitele.

Úroveň, kvalita, množství a sortiment stravy jsou v plné kompetenci hotelu a cestovní kancelář na toto nemá vliv.

U hotelů s bufetovým stravováním se může v případě nižšího počtu klientů v hotelu v některých termínech stát, že večere nejsou formou švédského stolu, ale mohou být formou výběru z menu. Na tuto skutečnost CK nemá vliv.

V hotelech * a více je naprostou samozřejmostí společenské obléčení klientů především u večere a může se stát, že při nevhodném obléčení nemusí být zákazník puštěn do restaurace /např. plážové obléčení a obuv, krátké kalhoty, atd./, v případě nečerpaných služeb z tohoto důvodu nelze uplatnit reklamaci.**

Stravování začíná večeri a končí čerpáním snídaní v den odjezdu.

Pláže, moře. CK neodpovídá za případné znečištění pláží či moře z důvodu klimatických podmínek či z jiných nepředvídatelných důvodů. Údaje o vzdálenosti pláže od hotelu uvedené v katalogu jsou pouze orientační a je nutno k nim takto přistupovat. CK není odpovědná za velikost, polohu a naplnění pláží. Čistota a udržování pláží je vždy v kompetenci samosprávy či nájemce a CK ani majitel ubytovacího zařízení na to nemá vliv.

InternetiWi-Fi. CK nezodpovídá za případné výpadky v připojení způsobené technickými problémy či počtem aktuálně připojených uživatelů atp.

Bazény. Pokud je předmětem inzerce služeb i bazén, je uvedení bazénu do provozu a vyhřívání vody v kompetenci správce zařízení. Je nutné zohlednit určité časové omezení využití bazénu i s ohledem na jejich čištění, v Itálii pak i v odpoledních hodinách během siesty, kdy někdy až do 16.30 hod. nemusí být dovoleno koupání v hotelovém bazénu.

Klimatizace/topení. Dispozice uvedeným zařízením je vždy deklarována. V opačném případě nelze zařízení předpokládat. Ve většině případů je zařízení ovládáno centrálně a časové rozmezí funkčnosti je plně v kompetenci správy ubytovacího zařízení.

Hmyz. Vzhledem k rozličné fauně a klimatickým podmínkám je logický výskyt nepříjemného hmyzu i v prostorách ubytovacích zařízení. I přes intenzivní snahy nelze striktně vyloučit přítomnost hmyzu v prostorách pokoje, problém je vždy nutno řešit v okamžité návaznosti po zjištění aktuálního výskytu v recepci či u majitele objektu, následně po skončení zájezdu je jakákoliv hypotetická náhrada vyloučena.

Hluk. Je nutné vzít na vědomí, že v letoviscích se odehrává rušný noční život, hluk může být slyšet i z blízkých barů, heren a diskoték apod., hlukem se rozumí i chování jiných hostů či dětí. Tento hluk nesnižuje kvalitu poskytovaných služeb a nemůže být předmětem reklamace. V červenci a v srpnu ve většině středisek platí noční klid až od 02.00 hod.

Pliseň. Může se stát, že ve vlhkém prostředí může dojít ke vzniku plísní nebo zápachu z odpadu. Toto je nutné řešit urychleně na místě, v době vzniku, neboť kvalitní dezinfekční prostředky umožní plísně okamžitě zničit.

Delegatura. V ceně zájezdů nejsou zahrnuty služby delegáta. Na vyžádání si může klient ve středisku delegatury doplatit a CK ji nakoupí od jiného subjektu cestovního ruchu, který v daném středisku delegatury provozuje. Cena se pohybuje v rozsahu 130,- až 200,- Kč/os/týden

Závěrečná ustanovení a výhrada změn podmínek

Zákazník podpisem smlouvy o zájezdu potvrzuje, že se seznámil s jejím obsahem, zejména s rozsahem objednaných služeb, s katalogem, s podmínkami pojištění, s podmínkami úhrady odstupného, s těmito smluvními podmínkami, dále bere na vědomí, že pojistné podmínky, katalog i smluvní podmínky jsou součástí smlouvy, souhlasí s nimi, a to jménem všech spolucestujících osob, ve prospěch kterých cestovní smlouvu o zájezdu uzavírá. Zákazník je osobně zodpovědný za správnost jím uvedených údajů. CK nemá povinnost kontrolovat platnost cestovního dokladu klienta.

Termín katalog zahrnuje veškerý písemný nabídkový materiál cestovní kanceláře a byl klientovi prokazatelně předán. Termín katalog zahrnuje rovněž elektronickou nabídku.

Nabídka v katalogu je připravována ve značném časovém předstihu před realizací zájezdu a i přes vynaložení snahy pečlivě připravované veškeré informace o rozsahu poskytovaných služeb mohou nastat nové okolnosti, které mají vliv na realizaci zájezdu. CK si proto vyhrazuje právo na jejich změnu, před uzavřením cestovní smlouvy. Fotografie v katalogu jsou ilustrační. Tiskové chyby v katalogu a ceníku vyhrazeny.

Tyto Všeobecné smluvní podmínky jsou platné od 17.11.2016 a ruší se jimi Všeobecné smluvní podmínky předchozí ze dne 8.4.2016.

Zákazník potvrzuje svým podpisem na smlouvě o zájezdu, že jsou mu tyto podmínky známy, že s nimi souhlasí a v plném rozsahu je přijímá.

Všeobecné podmínky na www.ckandante.cz

v sekci dokumenty ke stažení

AUTOBUSOVÁ DOPRAVA

Moderní zájezdové autobusy, zkušení a příjemní řidiči.
Jízdenky lze prodávat samostatně nebo v kombinaci s pobytovými zájezdy.

DALMÁCIE - odjezdy pátek	obousm.	1 směr
Zadar, Sukošane, Biograd, Drage, Pakoštane, Pirovac, Vodice, Brodarica, Šibenik, Zábac, Sv. Filip, Zaton, Primošten, Trogir, Rogoznica, Posedarje, Marina, Poljica, Kaštel, Resnik, Brela, Baška Voda, Makarská, Drvenik, Klek, Gradac, Zagostrog	2 490	1 690
Igrane, Živogošće, Baško Polje, Komarna, Brist	2 490	1 690
Split, Omiš, Rogoznica Lokva, Ruskamen, Neum	2 590	1 690
ISTRIE - odjezdy pátek	obousm.	1 směr
Umag, Poreč, Vrsar, Lanterna, Novigrad, Rabac	2 290	1 690
Rovinj, Pula, Medulin, KRK - Baška, Šilo	2 490	1 690
KVARNER - Crikvenica, Selce, Novi Vinodolski	2 290	1 690

Další výstupní místa po dohodě. **Přesná místenka: 300,- Kč/osoba. Zpáteční jízdenka za více než týden: +300,- Kč.**

NÁSTUPNÍ MÍSTA bez příplatku: Brno, České Budějovice, Dobříš, Dolní Dvořiště, Kaplice, Mikulov, Milevsko, Nepomuk, Písek, Plzeň do Dalmácie, Praha, Protivín, Příbram, Vodňany

Příplatek 150,- Kč: Blatná, Humpolec, Pelhřimov, Strakonice, Tábor.

Příplatek 200,- Kč: Benešov, Beroun, Horažďovice, Poděbrady, Havlíčkův Brod, Kolín, Plzeň na Istrii, Vlašim, Votice.

Příplatek 250,- Kč: Český Brod, Domažlice, Hradec Králové, Jihlava, Jindřichův Hradec, Pardubice, Prostějov, Kladno, Klatovy, Kutná Hora, Třebíč, Tachov, Soběslav, Sušice, Veselí n.L.

Příplatek 300,- Kč: Frýdek Místek, Chrudim, Jičín, Karlovy Vary, Litoměřice, Louny, Mariánské Lázně, Mělník, Mladá Boleslav, Nymburk, Ostrava, Planá u Mar. Lázní, Přerov, Slaný, Sokolov, Svitavy, Ústí nad Labem, Ústí nad Orlicí, Žatec, Žďár nad Sázavou

Příplatek 350,- Kč: Cheb, Chodov, Jablonec, Liberec, Olomouc, Rakovník, Turnov

Příplatek 400,- Kč: Děčín, Chomutov, Kroměříž, Most, Teplice, Uherské Hradiště

Ostatní místa: 100,- až 400,- Kč dle vzdálenosti.



SLEVY 2016/2017

VYUŽIJTE VÝHODNÉ NABÍDKY SLEV ZA VČASNÉ ROZHODNUTÍ V DOBĚ, KDY SI V KLIDU MŮŽETE VYBRAT ZE ŠIROKÉ NABÍDKY JEŠTĚ VOLNÝCH HOTELŮ A APARTMÁNŮ:

HR, BiH, záloha	100%	50%	ITÁLIE 100%	ITÁLIE 50%
DO 17.12.2016	10%	6%	10%	6%
DO 31.12.2016	8%	5%	8%	5%
DO 31.1.2017	7%	4%	7%	4%
do 28.2.2017	6%	3%	5%	3%
do 31.3.2017	4%	2%	2%	x

Slevy jsou poskytovány z katalogových cen za nejméně týdenní pobyty z ceny dosp. osoby, nejsou-li pod tabulkou ubytovací kapacity uvedeny časové slevy jiné pro příslušný objekt.

SLEDUJTE VÝHODNÉ SLEVY AŽ 30% U KONKRÉTNÍCH KAPACIT POD JEDNOTLIVÝMI TABULKAMI!

Pokud je uvedena speciální sleva pod tabulkou, nelze ji kombinovat se žádnou jinou slevou!

Sleva 300,- Kč z katalogové ceny hotelů pro stálého zákazníka CK Andante, který cestuje potřetí, lze sečíst s časovou slevou Andante do 31.12.2016. U apartmánů: sleva 500,- Kč za apartmán/týden.

Seniorská sleva od 65 let: 5% z katalogových cen pobytů do 17.6.2017 a od 9.9.2017, lze sčítat se slevou Andante za včasné rozhodnutí do 31.12.2016.

U některých ubytovacích kapacit jsou uvedené slevy rovněž z autobusové dopravy při zakoupení této kapacity s časovou slevou.

Slevy nejsou poskytovány z dopravy /není-li pod tabulkou uvedeno jinak/, láž. taxy, doplateků za polopenzi, plnou penzi, ALL, balkon, stranu moře, jednolůžkový pokoj.

POJIŠTĚNÍ

CK Andante zprostředkovává komplexní cestovní pojištění včetně léčebných výloh u pojišťovny UNIQA. Cena: 29,- Kč/osoba/den.

Rozsah pojistného plnění tarifu K3S: poj. léčebných výloh a asistenčních služeb: 3 mil. Kč, úrazové pojištění a trvalé následky: 300 000,- Kč, poj. odpovědnosti za škodu na zdraví a věci 3. osoby: 1 mil. Kč, poj. zavazadel: 15 tis. Kč, 5 000,- Kč/ks, poj. storna zájezdu: 80% stornopoplatku.

Zákonné pojištění: sjednáno u Generali, certifikát k dispozici v CK a na www.ckandante.cz

Zákonné jsou pojištěny zájezdy s čerpáním minimálně dvou služeb.



Andante

Žižkova 244, 397 01 Písek
tel., fax: +420 382 214 442
mobil: +420 739 335 539
ckandante@ckandante.cz